关键词②

“奋斗”

边焦虑，边奋斗

数据显示，在明确表达了态度的样本中，

反对躺平

56.23%

这表明躺平主义者仍为少数派。

同时，新青年高度关注自己的未来发展方向，坚持对努力奋斗的认可与践行，反对“内卷”概念的滥用，这显示出新青年“边焦虑边奋斗”的社会心态，他们在加油打气的评论中互相鼓劲。

“内卷”

关键词③

“考编”

近年来复杂的国内国外形势引发了就业市场和社会就业形势的变化，改变了青年就业心态。以“考编”为代表的、围绕体制内和体制外工作展开的网络讨论呈现持续不绝的态势。在明确表达态度的新青年中，绝大多数对体制内工作持有正面态度。其中，中西部地区的新青年以及00后更倾向于体制内就业。

关键词④

“精打细算”&“一掷千金”

是的，这两个看似矛盾的形容词，在这一代新青年身上和谐并存。数据显示，表达强消费意愿的青年网民占总样本比例（7.4%）远高于弱消费意愿（0.8%）。与此同时，表达强储蓄意愿的青年网民占比（1.8%）也显著高于弱储蓄意愿（0.6%）。

他们热衷于通过各种“购物节”“领券”“砍价”省钱，拒绝各种“智商税”产品，拒绝被消费主义裹挟；与此同时，他们又愿意为自己的兴趣爱好豪掷千金。此外，当下青年在服饰、家居以及宠物消费上，比上一代更注重产品颜值，愿意为颜值消费。
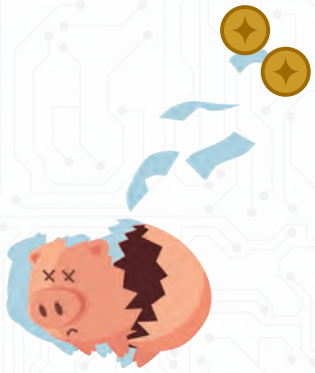
总体来说，“该省省，该花花”是这一代青年对理性消费的最好诠释。