国务院副总理刘鹤出席达沃斯论坛年会并发表致辞

今年中国经济将实现整体性好转

新华社瑞士达沃斯1月17日电 国务院副总理刘鹤1月17日出席达沃斯世界经济论坛2023年年会并发表致辞。

刘鹤表示,中共二十大擘画了未来五年乃至更长时期中国式现代化发展的宏伟蓝图。按照中共二十大精神,不久前召开的中央经济工作会议对2023年经济工作作出部署,强调必须坚持发展是第一要务,坚持社会主义市场经济改革方向,坚持全方位扩大对外开放,坚持依法治国,坚持创新驱动发展。经过努力,今年中国经济将实现整体性好转,增速达到正常水平是大概率事件。

刘鹤指出,中国的金融体系总体稳健。我们针对房地产领域风险,着力稳定预期,提供合理流动性,放松过热时期的调控措施,积极扩大有效需求。未来中国房地产业稳定发展仍有足够的需求支撑。中国的基本国情决定了必须对外开放,不断提高对外开放质量和水平,我们反对单边主义、保护主义,推动全面加强国际合作。

本次论坛年会的主题是"在分裂的世界中加强合作"。与会期间,刘鹤应约与有关国家政要、学者、企业家会见交流。出席论坛前,刘鹤在苏黎世分别会见瑞士联邦委员兼财政部长凯勒-祖特尔、前联邦委员兼财政部长毛雷尔,双方愿共同推动中瑞关系发展,深化两国经贸、金融、创新等领域合作。

世界经济论坛创始人兼执行主席施瓦布在本届年会召开前表示,在政治、经济、社会等多重力量的影响下,全球和国家层面的分化状况正在加剧。为从根本上解决信任受损问题,政府和企业需要加强合作,为强劲、持久的复苏创造条件。同时,必须提高经济发展的韧性和可持续性,确保所有人都能参与进来。

世界经济论坛总裁博尔格·布伦德表示,应对全球性问题的出路是全球性解决方案,中国在维护多边主义、团结各方上发挥了重要作用。他表示,中国提出的全球发展倡议和共建"一带一路"倡议"至关重要"。

新华社北京1月17日电 中国外交部发言人汪文斌17日表示,随着中国疫情形势整体向好、生产生活加快恢复正常,中国经济社会活力和潜能将充分释放,为推动世界经济复苏注入更多信心和力量。

汪文斌说,近期越来越多的国际专业机构普遍认为,中方优化调整疫情防控措施将为世界经济复苏带来重大利好。世界经济论坛总裁布伦德日前表示,中国优化调整防疫政策将进一步推动经济增长,有助于全球经济复苏。国际货币基金组织认为,2023年中国经济将稳步增长,成为世界经济的最大积极因素。摩根士丹利、高盛集团、汇丰银行、英国巴克莱银行、法国外贸银行等多家国际投行和金融机构纷纷上调2023年中国经济增速预期。

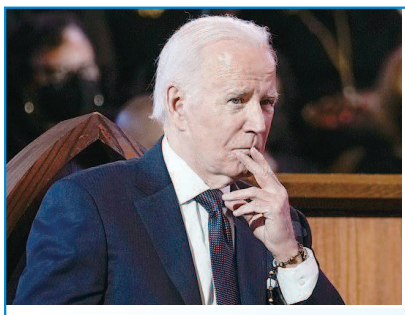

◀ 拜登在威尔明顿市的私宅 ▶ 拜登『文件门』发酵 图GJ

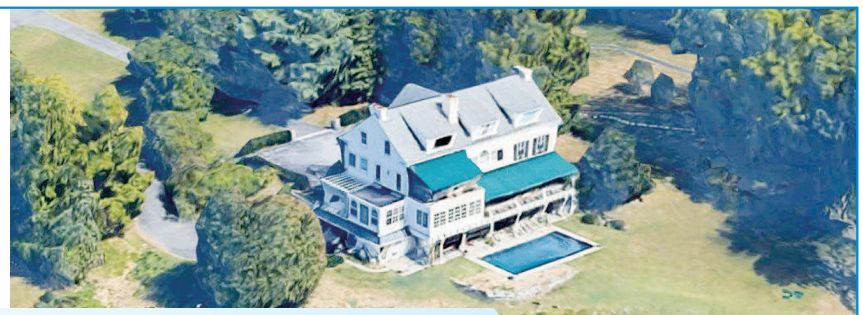

国会共和党人追查"私留密件"风波

白宫接招:拜登私宅没存访客记录

美国白宫法律顾问和特勤局16日分别回应国会共和党人提出的要求,称民主党籍总统拜登位于特拉华州威尔明顿市的私宅不留存访客记录。

共和党批评拜登政府"虚伪",誓言继续追查这起民主党版本的"私留密件"风波。

官方辩称"没法查"

白宫法律顾问办公室当天发表声明,说拜登与美国现代史上任何其他总统一样,其私人住所"属于个人"。

声明强调,拜登就任总统后恢复了白宫留存并定期公布访客名单的传统,而前任共和党籍总统唐纳德·特朗普2017年上台后中止了这一传统。

美国特勤局发言人安东尼·古列尔米说,因拜登在威尔明顿的家是私人住所,特勤局不会留存其访客记录。特勤局隶属国土安全部,负责美国总统及其家属的安保。

国会众议院监督与问责委员会主席、共和党人詹姆斯·科默15日致信白宫办公厅主任罗恩·克莱因,以美国公众知情权为由,要求白宫方面本月底前向众院移交拜登就任总统至今的家宅访客记录。

拜登所涉"私留密件"风波眼下持续发酵。他在华盛顿使用过的智库办公室、威尔明顿家中车库及私人藏书室内总共发现十多份保密文件。

据俄罗斯卫星通讯社报道,在智库办公室发现的首批大约10份密件为拜登任副总统时期文件,内容涉及乌克兰、伊朗、英国等国,包含标注"绝密"的文件。

共和党人把拜登在私人场所存放密件与特朗普在佛罗里达州海湖庄园存放超过100份密件相提并论。据路透社报道,一些法律专家认为两起事件存在不同。民主党方面强调两人"认错"态度不同:拜登主动上交保密文件,而特朗普多次拒绝配合司法部调查。特朗普眼下因涉嫌离任后处理密件不当面临联邦调查。

共和党人批"虚伪"

共和党人抱怨,同样是"私留密件",拜登与特朗普受到区别对待。比如,海湖庄园遭联邦调查局突击搜查,而拜登涉嫌私留的密件由白宫法律顾问办公室牵头寻找。共和党人还对拜登"私留密件"风波曝光时机深感不满,质疑拜登政府有意对公众隐瞒。

美国哥伦比亚广播公司上周率先爆料,白宫方面去年11月中期选举前夕便已知晓拜登不当存放密件。据英国《泰晤士报》报道,美国司法部11月4日知悉此事,却在当月稍晚时候指派一名特别检察官调查特朗普所涉密件私留案以及他同国会大厦骚乱的关联。

科默16日就白宫最新声明接受福克斯新闻台专访,坚称拜登政府处理手法"不透明""违背承诺",誓言继续施压,要求白宫方面公开更多信息。

国会众议院议长、共和党人凯文·麦卡锡当天说:"仍有不少问题持续涌现,我们想获取全部可能获取的信息。"

国会共和党籍参议员蒂姆·斯科特称,拜登政府的"虚伪",让美国民众厌恶。

特朗普16日发声,说拜登存放密件的车库"不结实,既没上锁也不安全"。 **海洋**

越共同意阮春福辞国家主席职务

新华社河内1月17日电 据越通社17日报道,越南共产党第十三届中央委员会当天召开会议,同意阮春福辞去越共中央政治局委员和越南国家主席职务。

越通社报道说,在担任越南政府总理期间,阮春福领导越南经济社会发展和抗击新冠疫情,付出了巨大努力。然而,由于有包括两名政府副总理和三名部长在内的多名领导干部违反规定,造成了严重后果,阮春福承担领导责任。阮春福认识到自身对党和人民应有的责任,向越共中央递交了辞去各项职务的申请书,请求退休。

土方提"入约"条件称瑞典芬兰未满足

新华社上午电 土耳其媒体17日援引土国防部长胡卢西·阿卡尔的话报道,瑞典和芬兰没有满足土方所提加入北约的条件,土方希望两国按照先前签署的文件履行承诺。

阿卡尔说,土方注意到,瑞典和芬兰没有按照去年6月签署的备忘录履行承诺。土方希望两国采取具体措施,解除对土耳其武器出口禁令并停止支持恐怖组织。

阿卡尔还表示,土方谴责瑞典首都斯德哥尔摩上周发生的库尔德工人党示威活动。

土耳其政府已就此事召见瑞典驻土大使提出抗议。此外,土检方已启动刑事调查。

土耳其、瑞典、芬兰去年6月底签署备忘录,确认土耳其同意支持瑞典和芬兰加入北约,瑞典和芬兰将不支持库尔德工人党、叙利亚库尔德武装"人民保护部队"以及"居伦运动",并同意解除向土出口国防设备的限制。

德国新国防部长人选敲定

皮斯托留斯履新面临众多挑战

新华社上午电 德国总理朔尔茨17日确认,下萨克森州内政部长鲍里斯·皮斯托留斯将出任国防部长,接替前一天辞职的克里斯蒂娜·兰布雷希特。在乌克兰危机持续、西方盟友施压德国向乌克兰提供"豹"式主战坦克的背景下,皮斯托留斯履新面临挑战。

德新社等媒体报道,这项任命"令人意外",皮斯托留斯并非这一职位候选人中的领跑者。在联邦内阁中,防长一职"不好干",终结了不少人的政治生涯。

兰布雷希特16日辞职以前,朔尔茨内阁的16名部长为"8男8女",而皮斯托留斯这名男性防长上任将打破内阁的性别平衡。暂时不清楚朔尔茨是否会按照2021年竞选时的承诺,继续保持内阁"性别平等"。

俄罗斯去年2月对乌克兰发起特别军事行动后,朔尔茨宣布设立1000亿欧元防务专项资金,用于德军武器和装备现代化升级。这项计划在兰布雷希特担任防长期间未能顺利推进,如今落在皮斯托留斯肩上。

英国政府14日宣布,将在数周内向乌克兰提供14辆英制"挑战者2"式主战坦克及其他武器。法新社等媒体报道,英国是首个向乌克兰提供西方制造主战坦克的国家。

朔尔茨政府正在权衡是否向乌克兰提供德制"豹"式坦克,德国政坛就是否向乌方提供这种重型武器仍有分歧。朔尔茨认为,德国不应单独向乌克兰提供重型武器。

美明口香合剂
用于胃热津亏,阴虚郁热上蒸所致的口臭,口舌生疮,齿龈肿痛,咽干口苦,胃灼热痛,肠燥便秘。
主治
口臭 咽干口苦
可用 美明口香合剂
功能主治:中医:清胃泻火,滋阴生津,行气消积。用于胃热津亏,阴虚郁热上蒸所致的口臭,口舌生疮,齿龈肿痛,咽干口苦,胃灼热痛,肠燥便秘。 OTC 甲类

全市各大药房有售
电话:62041665
批准文号:国药准字Z20025095,生产企业:贵州万顺堂药业有限公司,请按药品说明书或在药师指导下购买和使用,[禁忌]:[不良反应]:尚不明确,黔药广审(文)第241222-00655号

腹泻 急慢性肠炎
OTC 甲类
安场® 鞣酸苦参碱胶囊
可用 安场® 鞣酸苦参碱胶囊
用于 功能性腹泻、急慢性肠炎、肠易激惹综合征引起的腹泻。
全市各大药房有售 电话:62041665

批准文号:国药准字H52020688,生产企业:贵州万顺堂药业有限公司,请按药品说明书或在药师指导下购买和使用,[禁忌]:尚不明确,[不良反应]:少数病人头昏、嗜睡、恶心等症状,黔药广审(文)第250622-00651号

销售地址:黄浦:南京东路第一医药商店;静安:中华新路957号,愚园路232号及雷允上西区各药房,山西北路208号,平顺路155号;徐汇:田林东路388号,汇丰各药房;卢湾:上海药房各药房;虹口:四川北路各药房;长宁:北渔路107号得一各药房;普陀:宜川路393号,曹杨路673号;闵行:莘建东路444号;宝山:牡丹江路各药房;杨浦:翔殷路582号;浦东:上南路1071号,养和堂各药房;惠南镇:东门大街38号;松江:沪亭北路758号余天成各药房;嘉定:沪霞路83号;奉贤:南桥解放中路22号;金山:恒德药店各药房;青浦:青安路210号;崇明:东门路178号等全市各大药房有售。广告