新民晚報

天气：今天多云，雷阵雨
最高34℃，最低29℃
明天多云，雷阵雨
最高34℃，最低28℃

星期日

2020年8月
9
星期日
农历庚子年六月二十

国内统一连续出版物号 CN 31-0003
上海报业集团主管主办·新民晚报社出版

创刊于1929年
·飞入寻常百姓家·

今日16版
第21357期

香港第六届立法会继续运作

国务院提请全国人大常委会审议相关议案

据新华社北京8月8日电《国务院关于提请全国人民代表大会常务委员会就香港特别行政区第六届立法会继续运作作出决定的议案》今日已提请十三届全国人民代表大会常务委员会第二十一次会议审议。受国务院委托，国务院港澳事务办公室主任夏宝龙对议案作了说明。

上半年内地向香港出口防疫物资4.7亿美元

新华社北京8月8日电 记者8日从商务部了解到，今年上半年，内地向香港出口口罩、防护服、呼吸机、体温计、检测试剂和护目镜等六大类防疫物资共计4.7亿美元，同比增长1.3倍。

技术装备展区供需对接会举行，新老朋友携首发新品竞技

装备行业巨头与进博会签“长单”

在昨天举行的技术装备展区供需对接会上，60余家参展商和100余家采购商洽谈对接，另有参展商和采购商线上对接。

众多参展企业携首发新品参加对接会，还有一批装备行业巨头签订了后三年参加进博会的合作备忘录。今年的技术装备展区设高端制造、解决方案和科技环保三个主题馆，如何抓住“新基建”热点，如何用科技助力环保，展商们带来了各自的方案……

>>2版

进博会 新品先睹

废纸“吃”进去 新纸“吐”出来

如果办公室有台机器，过期文件塞进去，“吐”出全新白纸，是不是很方便？昨天，首次确认参展的日本精工爱普生公司宣布，将在第三届进博会上展示世界首套使用干式工艺的办公室造纸系统，这也是一款在中国首发的新品。

过去，办公室里的废纸需要运到造纸再生厂，才能回收再利用，而借助爱普生的PaperLab办公室造纸系统，小规模的回收利用完全可以在办公室里完成。爱普生中国品牌和传播负责人袁雪告诉记者，该系统的关键在于干纤维技术，通过机械冲击使废纸纤维化，然后用黏合剂将纸纤维重新粘合起来，再用高压使纸张成形。

“目前，这套系统每天可生产出5000张以上的A4纸，其售价是百万级的。”袁雪表示，办公室造纸系统此前仅在日本市场展销，第三届进博会将是其在中国市场的首次亮相。

本报记者 **张钰芸**

湾谷社区迎来首批租户

上海城投800余套租赁房入市，2年后再新增1.5万套

本报讯（记者 杨硕）昨天下午，位于杨浦区的“城投宽庭”湾谷社区迎来租户。包括复旦大学教职员工等为主的约700户租户首批入住，出租率超过八成。

湾谷社区是上海城投首个推向市场的租赁社区，位于杨浦区新江湾城湾谷科技园二期内，共4栋852套房源，于去年底竣工。所有房源经多轮交付查验和运行调试，目前正式对市场出租，主要客源来自周边高校及企业。该社区采用工业化装修模式，湾谷社区提供一室、一室一厅、两室一厅到三室两厅五种户型，面积从28至170平方米不等，其中一室和一室一厅占总套数的70%左右，可满足单身、两人到三口之家不同客群各生活阶段的住宅需求。

不同于公租房等保障性住房，湾谷社区此次新增租赁房源并无入住门槛。个人租户可以在“城投宽庭”上预订房间、预约看房或立即签约。一套33平方米的一居室，月租约4380元，最多可供两人入住。上海城投置业经营公司租赁住宅运营部总经理戴伟强表示，湾谷社区的租赁价格参考周边市场价格。上海城投将落实1.5万套新建和转化租赁住宅。截至目前，除湾谷社区已建成交付外，其他5个社区都正在紧锣密鼓地建设中，计划最快将在2022年建成交付。

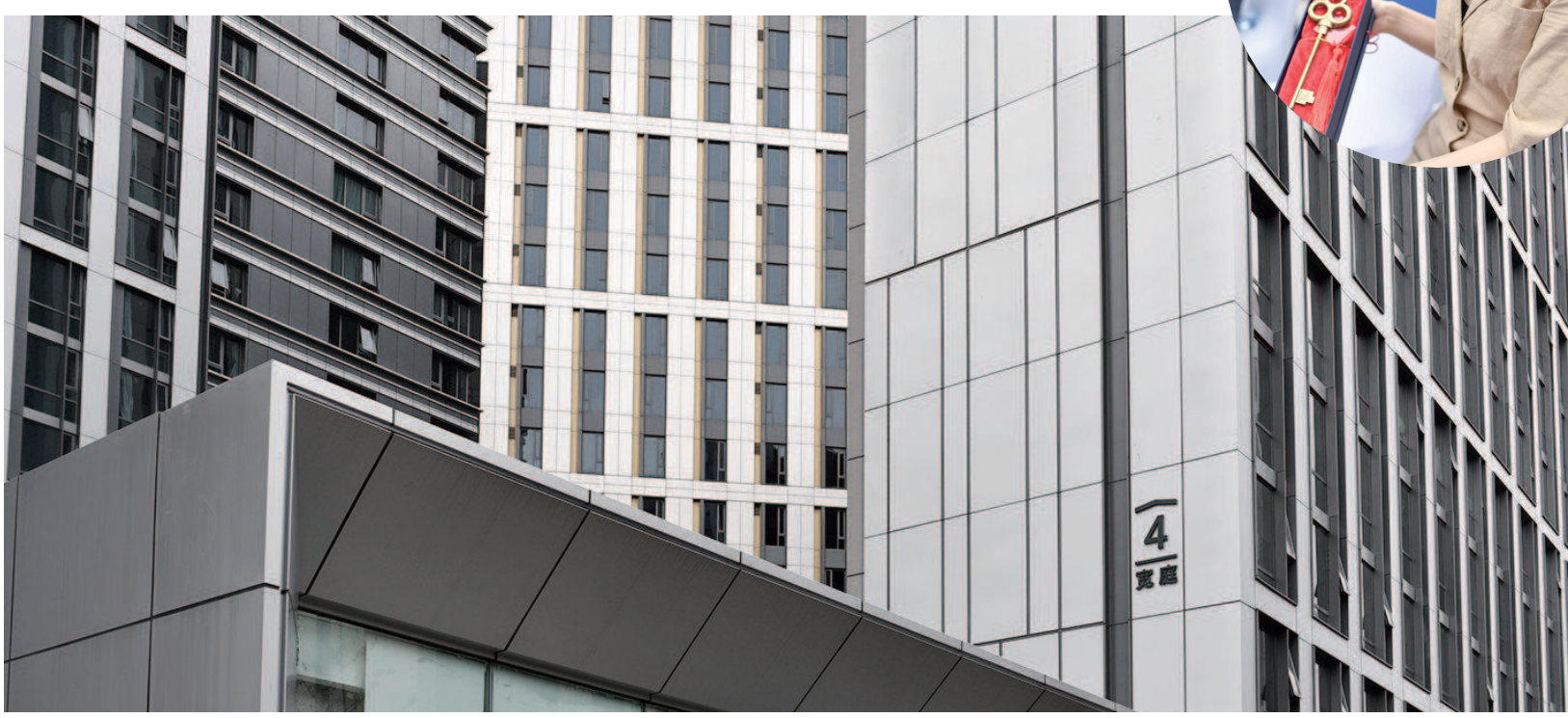

◀城投宽庭·湾谷社区目前出租率超过八成

▲桂女士昨天下午拿到了象征自己新家的金钥匙，她是城投宽庭·湾谷社区的首批租户 本报记者 **陈梦泽** 摄

不少市民致电本报夏令热线投诉——

驾培市场“李鬼”频现

记者调查发现，市民学车遭遇种种乱象：合同有猫腻、反复忽悠去外地考试、退款条件苛刻等。而不少自称驾校的学车网站，或没有备案号，或注册网站域名与驾校实际经营单位不一致。希望大家网上搜索时，擦亮眼睛谨防上当。

>>>详见第3版

《守沪者》等入选书展重点推荐书目

每一扇大门都是防线

本报记者采写的《守沪者》和新民周刊社著的《战疫口述实录：50位亲历者说》入选上海人民出版社参加上海书展重点推荐书目。《守沪者》讲述了61个普通人守护上海的故事，描摹上海抗疫的缩影。《战疫口述实录》记录了抗疫之初的情景，让读者重温那些感动瞬间。

>>>详见第5版