■ 屠晓宇夺得『新人王』 本报记者 李铭珅 摄

17岁屠晓宇夺取职业生涯首座大赛冠军

新科新人王 围甲老人马

文体人物

昨天下午,第24届“马桥杯”中国围棋新人王赛决赛在上海市闵行区马桥镇旗忠网球中心结束三番棋的较量,决胜局中,屠晓宇六段执黑险胜上海新锐王星昊五段,以2比1的总比分力压强敌,摘下“新人王”头衔。这也是这名17岁棋手职业生涯夺取的首座大赛冠军。

心理素质过硬

屠晓宇和王星昊在本届新人王赛参赛棋手中等级分排名第一和第二,他俩在决赛遭遇,可谓众望所归。两人又是围甲赛场上的对手,屠晓宇是江西队主力,王星昊则是上海队新锐,去年围甲最佳新人,三番棋决赛因此进行得非常激烈。首局两人激战318手、耗时近5个小时,最终屠晓宇执黑以二又四分之一子击败对手,拔得头筹。次局,王星昊扳回一城。

来到昨天的决胜局,执白的王星昊前半盘下得积极主动,形势稍稍占优。之后的中腹攻防战中,两人均有失误,错过一举奠定胜势的良机。随后黑棋下出大恶手,白棋几乎呈现必胜局面。大优形势下,王星昊打吃黑棋失误,还损了目数,一度被判“死刑”的屠晓宇敏锐地抓住机会,不但将黑棋做活,同时令白棋“大龙”危在旦夕。最终,激战261手后,屠晓宇执黑中盘险胜王星昊,实现大逆转。

赛前,有棋界人士提到新人王赛的历史,上海本土棋手夺魁的占到1/3。还有人半开玩笑称,在新人王赛上,多名成绩出色的棋手都姓“王”。按上述说法,来自江苏连云港的屠晓宇应该压力更大。不过,从决胜局最后关头能抓住对手失误实现逆转来看,这名17岁的年轻棋手心理素质过硬。

担任决胜局裁判长的中国围棋协会副主席常昊赛后表示,这盘棋下到尾声时,对职业棋手来说应该不太容易输出去,“但王星昊想去获得更大的利益,结果被屠晓宇逆转。所以从结果来说,王星昊有些遗憾。”屠晓宇赛后坦承,赢棋有运气成分,“总的来说发挥得不太好,可能是因为决赛吧,心里还是有些紧张。这盘棋下到后面,对手在必胜的局面下出现失误,忘记交换一个次序,被我逆转了。赢得很幸运。”

胜负手 大逆转

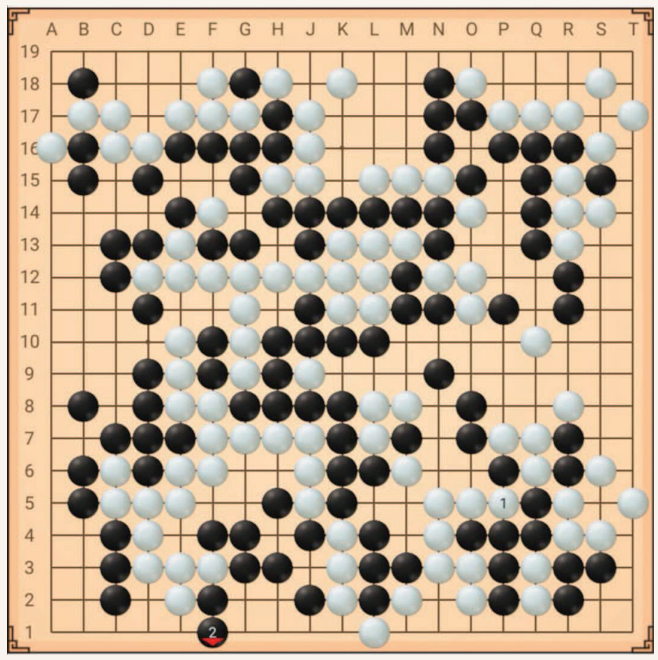

■ 屠晓宇(黑)与王星昊对弈棋图

昨天决胜局较量由中国围棋协会副主席、世界冠军常昊九段担任裁判长。经过重新猜先之后,由屠晓宇六段执黑。双方均以“二连星”布阵后,前半盘王星昊下得积极主动,战至100手,白棋稍占优势。

在优势下,王星昊白124强行“跳出”左边白棋,棋局进入复杂的中盘战。在中腹攻防战中,白148、黑151均出现失误,双方都错过了一举奠定胜势的良机。之后,黑165下出大恶手,白166断开黑棋后,几乎呈现白棋必胜之局面。

在大优形势下,王星昊白182还在黑阵中惹是生非,使得局面再次出现波澜,令网上观战的棋迷大为不解。

棋局进行至黑205(如棋图),成为最后的胜负关键之处。人工智能围棋“绝艺”认为:此时白棋只要在N7位提掉一颗黑子,依然是白棋的胜局。

然而出人意料的是,王星昊却下出了白1“打吃”黑棋的致命败着而断送好局。由于此时白1“打吃”6颗黑棋已经不是绝对的“先手”,屠晓宇抓住难得的胜机,果断地“脱先”抢占黑2立,形势大逆转。因为黑2立后,黑棋在自身做活的同时,白棋的“大龙”已危在旦夕。

王星昊就这样让“煮熟的鸭子飞了”,十分可惜!

最终,经过4个半小时激战,屠晓宇六段执黑中盘险胜。17岁的屠晓宇六段以2比1战胜16岁的王星昊五段,首次登上了“新人王”的宝座并获得12万元奖金。

本报记者 张建东

■ 王星昊痛失好局 记者 李铭珅 摄

未来不可限量

虽然受疫情影响,今年的围棋赛事才逐渐恢复,但对屠晓宇来说,可能是职业生涯里程碑的一年。上月,他刚刚升至职业六段,如今,又首摘“新人王”头衔。这项历史悠久的青少年职业赛事意义重大,常昊、古力、范廷钰等世界冠军都是从新人王赛夺魁起,攀上职业生涯高峰的。大好前程,正向年轻的屠晓宇张开怀抱。

在围棋国少队教练黄奕中看来,屠晓宇获封“新人王”头衔,是棋手自己多年努力的结果,水到渠成。黄奕中带教屠晓宇多年,印象最深的,就是这个孩子特别自律,特别踏实。国少队里的小棋手不少爱玩网络游戏,但屠晓宇却很少在这上面花工夫。“有时我去训练室门口偷看一眼:不像有的孩子,他仍认认真真坐在下棋的电脑前。”黄奕中说,屠晓宇习棋特别有毅力,训练从不迟到,“前一段因为疫情队里不能集中训练,我要求队员们在家里完成训练任务:每天上网下三盘棋。连续四个月,屠晓宇每天都按时将对局记录交给我,一回不落。”

作为“00后”棋手中的佼佼者,屠晓宇很早就被棋界看好。13岁起,屠晓宇征战围甲联赛,如今已是一名围甲老队员了。两年前的第32届中国围棋天元赛本赛,屠晓宇连胜世界冠军芈昱廷和辜梓豪,一举成名。16岁从围棋国少队毕业时,屠晓宇的等级分已超过2450分,国少队前前后后同年龄段的几十名棋手中,只有柯洁毕业时的等级分比他高。在屠晓宇成为新一届“新人王”后,黄奕中教练寄语弟子:“希望他正常成长,顺其自然。他的未来是不可限量的。”

首席记者 金 雷
本报记者 张建东

十年坚持终获回报

普陀彩民擒得大乐透头奖

本报讯 6月15日,体彩大乐透迎来“9.9亿元大派奖”第21期开奖,当期全国共中出3注1000万元基本投注一等奖,被上海、福建和四川瓜分,上海的大奖出自普陀宜川路310号08101网点。昨天上午,中奖彩民现身体彩兑奖处,完成了兑奖手续。

不到1个月时间,上海彩民连续中得大乐透逾900万元大奖。这位幸运彩民说:“我买超级大乐透有十年了,十年间中过最多的奖金不超过200元,但是我这个人心态好,不会不中就放弃,也不会特意去研究号码,就顺其自然每期都打随机5注,就这样一坚持就十年,今年终于开花结果了。我领完奖后还要去感谢下彩票店的老板,谢谢她的‘幸运之手’,要不是她提醒我赶快看看上一期彩票有没有中奖,我可能还不知道呢。”

问及这次没有追加而错失的一等奖基本派奖奖金、追加奖金和追加派奖奖金,这位中奖彩民显得略有遗憾,但还是很知足。“我买彩票投入都不大,每次习惯10元,虽然彩票店老板多次提醒我现在有派奖活动,买追加会收益更大,但是总觉得自己不会运气那么好,所以还是想控制本金,真的没想到中奖了,虽然有点遗憾,不过这个念头很快就打消了,我买的是随机票,大奖能落到我头上已经足够幸运了!”

在超级大乐透“9.9亿元派奖活动”期间,上海体彩中心还为中得一至三等奖的中奖者分别准备了9600元、4800元、900元的即开票奖励。此次,吕先生在领取完大乐透的1000万元头奖奖金后,还获得了由市体彩中心送出的9600元“三重钻石”即开票的奖励。

(雯彬)