杨浦区体彩11724网点仿佛社区客厅

暖心驿站 方寸天地温暖相逢

杨浦区控江路1527号，是一家不起眼却充满温度的体彩小店。推开体彩11724网点的玻璃门，不到30平方米的空间扑面而来的是井然有序的温暖。桌椅沿墙摆放，电视正播放着最新的体育赛事，电脑、冰箱、微波炉一应俱全——这里不像一个传统的售彩点，更像一个精心布置的社区客厅。两年来，销售员石龙就是在这里，用他最真诚的笑容迎接八方来客，用专业的知识为顾客提供建议，中奖的喜讯也如雪花般纷至沓来。

专题撰稿 本报记者 张立

体彩11724网点销售员石龙

控江路地处老城区，周围多是年代久远的小区，邻里往来密切，生活气息浓厚。石龙从小就是个体育迷，对各类赛事如数家珍，也对数字格外敏感。于他而言，在体彩店工作不仅是一份职业，更是与兴趣完美结合的旅程。“花2元钱，就有机会参与赛事竞猜、赢得奖金，让更多人在体育中获得快乐与惊喜，这是一件多么美好的事。”石龙眼中闪着光，在他看来，体彩是连接普通人与体育梦想的桥梁，而自己正是这座桥梁的守护者。每天与足球、篮球为伴，与志同道合的人交流，让他的生活始终洋溢着欢乐与正能量。

白天顾客较少的时候，石龙从不闲着。他会仔细研究当天要进行的重要比赛，从球队状态、历史交锋到伤病情况，逐一分析研判。“这其实挺花时间的，但非常值得。”对于竞彩策略，石龙有自己的见解，“串得少、求稳固然保险，但如果能‘冷热结合’——选择一场相对稳妥的比赛，再搭配一些可能出现大比分的赛事，往往能以小成本博得可观的回报。”

与热爱同频 与理性共舞

不过，石龙从不夸大所谓“技巧”。他常常提醒顾客，竞彩除了分析到位，还需要一些运气。“不中奖也是一种常态，中了其实是惊喜。”他微笑着说，“所以最好的方式就是每次买一点，稳扎稳打、细水长流。”有些顾客几次不中就开始怀疑自己，甚至打算放弃。石龙总会耐心劝导：“中奖的概率对每个人都是公平的。多次少买，积累经验，心态放平，好运自然更容易降临。”

他特别提到店里的几位“老法师”，他们的中奖率明显高于一般人，“不是因为他们是‘天选之子’，而是因为他们有稳中求胜的智慧。从不盲目追加投注，每次都控制金额，赢也赢得从容。”石龙还分享了一个发人深省的现象：有些大乐透中奖者之所以能擒获头奖，靠的是长期守号，有的甚至坚持了十几年。“而那些中途放弃的人，在看到曾经选定的号码最终中奖时，往往懊悔不已。所以说，购彩不仅考验理性，也需要持之以恒的耐心。”

控江路一带居住着不少退休的高校教师。他们往往是店里的常客，但每次消费通常不超过20元。不管投注金额大小，石龙从不区别对待。“体彩是公益事业，每一个走进店里的人都是在为公益做贡献。我不会因为谁买得多就热情，买得少就冷淡。”他认真地说，“对我来说，每一位购彩者都是在支持体彩公益金，都值得尊重。”更让石龙佩服的是，这些老师往往有着出色的逻辑与计算能力。“他们写写画画，分析得头头是道，中奖率真的比一般人高。有时候我都想搬个小板凳坐在旁边‘偷师’。”

爱心驿站 微光成炬

近期雷雨频繁，石龙愈发感受到“爱心驿站”的意义。看到快递员、环卫工人、外卖小哥在雨中奔波，他总会热情地招呼他们进店歇一歇。“喝杯水、擦擦汗，给饭盒加热一下，都是小事。”石龙谦虚地说。店里设备齐全：微波炉可以帮助加热午餐，冰箱能为户外工作者存放饭菜以防变质，医药箱里备有创可贴、纱布、碘伏等应急物品，全部免费提供。

“我希望这里不止是一个卖彩票的地方，更能成为服务行业人群的临时港湾。风雨天可以避一避，酷暑时能进来凉快一下，哪怕只是几分钟的休息，也许就能给他们带来一些温暖。”石龙的话语朴实无华，却透着真挚的关怀。如今，越来越多的户外工作者愿意在这间小店驻足片刻。一杯热水、一句问候，成为城市生活中微小却动人的连接。

未来，石龙希望继续用心经营好这个方寸小店，为美好生活努力打拼。“我也会继续以微薄之力传播正能量，在体育彩票的世界里，与大家一同为公益事业尽一份心、出一份力。”夜幕降临，体彩店里的灯光柔和而明亮，仿佛在说：世界也许很大，但温暖，终会在每一个小小的善意中相遇。

七星彩·奖号走势表

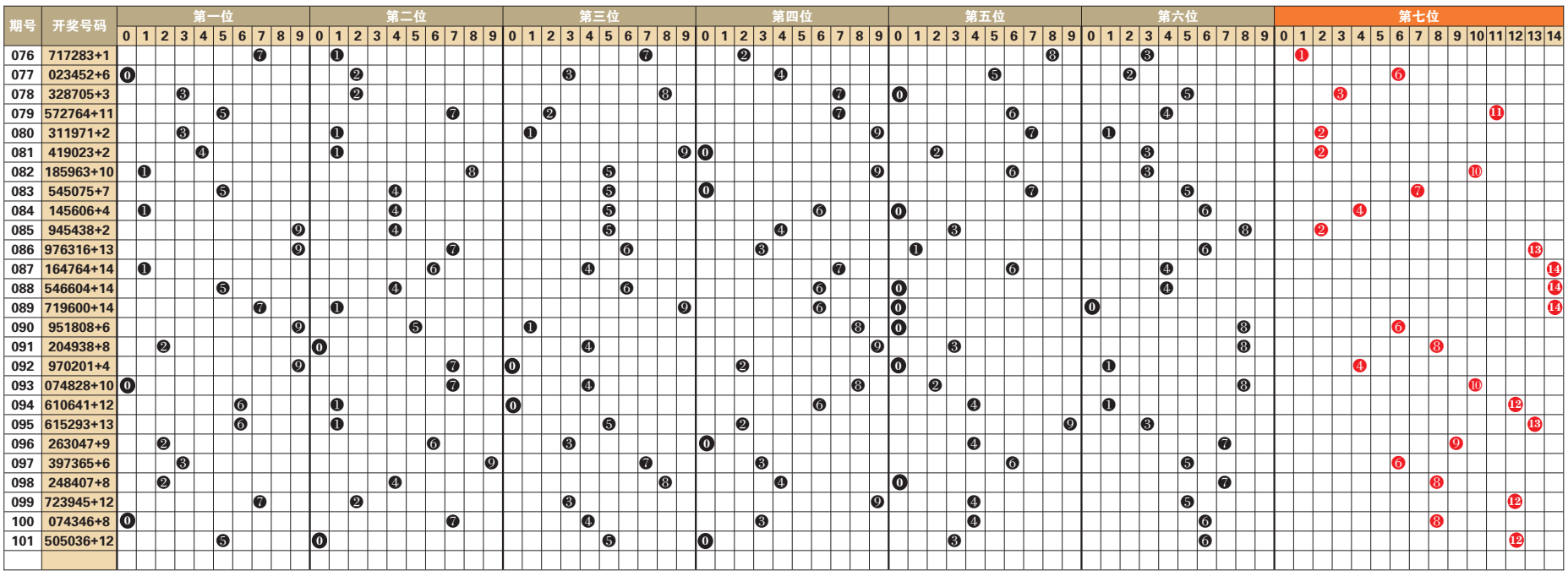

七星彩 第25102期

102期开奖请于5日22:00后查询

开奖信息和历史开奖号码分布请扫左侧二维码至东方体育APP查看

后区防11，前区：796294

定位复试：764 936 695 284 932 457 + 11

七星彩第25102期开奖号码将于9月5日22点后揭晓，具体开奖号码和第25103期推荐可扫描左侧二维码进入东方体育APP查看。

上一期奖号推荐分析：

第一位：上一期开出质数5，振幅为5，大振幅形态，综合近期七星彩开奖号码及走势情况，本期建议主防第一位号码764。

第二位：上一期开出合数0，振幅为0，小振幅形态，综合近期七星彩开奖号码及走势情况，本期建议主防第二位号码936。

第三位：上一期开出质数5，振幅为5，大振幅形态，综合近期七星彩开奖号码及走势情况，本期建议主防第三位号码695。

第四位：上一期开出合数0，振幅为0，小振幅形态，综合近期七星彩开奖号码及走势情况，本期建议主防第四位号码284。

第五位：上一期开出质数3，振幅为3，大振幅形态，综合近期七星彩开奖号码及走势情况，本期建议主防第五位号码932。

第六位：上一期开出合数6，振幅为6，大振幅形态，综合近期七星彩开奖号码及走势情况，本期建议主防第六位号码457。

后区1位(0~14) 分析：

上一期开出合数12，近10期质合比1:9，合数出号占优势，本期看好11、7、2，推荐主防11。

（小贝）