嘉定区体彩13645网点得到购彩者认可

八年老店充满体彩公益元素

整洁的环境加上满墙的获奖证书，走进嘉定区江桥镇临洮路287号的体彩13645网点，寒冷的天气也挡不住川流不息的购彩人群。“85后”店主吴春艳从事体彩行业八年了，凭着认真的服务态度和专业的业务能力，得到了购彩者的认可。

专题撰稿 本报记者 张立

地段好人气旺 理性购彩正能量

吴春艳的爱人方观富也是一名体彩店主，夫妻俩一人镇守一家店，把日子过得红红火火。临洮路位于江桥中心位置，附近菜市场、商场，新老小区林立，来往购彩的人群涵盖了各个年龄层次，人气一点儿也不愁，“毕竟我们店在这儿开了八年了，附近的居民都认识，大伙儿都认准了我的店，这种情感是在日积月累中产生的。”这几年来购彩的年轻人比之前更多了，小吴笑言，碰上有体育大赛的时候买竞彩都要排队了，“我们开店的靠的就是诚信经营才能得以长久。这些年来，店里中了不少奖，我和很多客人都成为了朋友，他们会自发为我宣传，介绍朋友来我这边购彩，人气就是这样越攒越多的。”

每天早上9点开门营业，晚上11点才能打烊，吴春艳觉得从事体彩销售行业虽然很辛苦，但无论要做好哪种工作都是要花费很多精力的。那么做生不如做熟，每天看着客人在自家店里中奖，总能收获很多开心，“我们店买竞彩的人特别多，其实我也不太懂，就会打票。他们看完比赛就能知道结果，简单方便，还能立刻开心兑奖，那份喜悦也感染了我。”在她看来，虽然大部分购彩者每次买得都不多，但那种猜对赛果的开心比得到奖金更让人觉得舒心，“我们店里金额特别高的大奖不多，但几千上万的小奖不断。我通过他们打的单子发现，那些懂球的‘老法师’基本是看准一两场比赛就会下单，2串1、3串1中得最多。竞彩是靠自己的本事中的奖，多少都是其次的。”

从事体彩行业八年来，吴春艳发现竞彩除了技术，运气也是非常关键的。碰上冲动型购彩者时，她会劝其冷静后再考虑是否投注，“我们店倡导‘多人少买’的理念，因为这样既是对我的顾客负责，也是对我、对我的店负责。体育的精神就是一种公正、公开、公平和客观性集于一体的精神，传递的是满满的正能量。”吴店主总结串关串得少，加倍打票中奖率最高，而自己作为店主，更多关注的是打票的快和准，给购彩者提供最专业的购彩服务，“我希望能继续磨练自己的打票技术，争取过两年也能到市里参加体彩销售员技能大赛并拿个技能奖。”

体彩+象棋 助力公益

“马行日、象走田、点子如兵，方寸之间尽显英雄本色”。临洮路店是全国象棋民间棋王争霸赛的线下主题店，承办了好几年线下海选赛，吸引众多象棋爱好者进店对弈。最后胜出的客人还能进入市级甚至全国赛，有机会获得“民间棋王”的称号。

不难发现，“河界三分阔 智谋万丈深”，“体彩+象棋”的结合是一件双赢的事，既能给广大象棋爱好者提供一个切磋交流的平台，传播象棋文化，同时也能为体彩品牌注入活力，为公益和服务事业贡献体彩力量，“每年的象棋线下挑战赛有好几个月，从夏天一直到深秋。海选赛那两个多月，来店里玩的客人特别多，棋友们在这里成为好朋友，也让我的体彩店更加有特色了。”吴春艳直言，好多顾客通过上海体彩APP和朋友介绍知道临洮路体彩店不仅可以买彩票，还可以玩象棋，就被吸引过来，一下子增量加了不少客源，“棋王赛深入街居镇乡，贴近了百姓生活圈，开展比赛为体彩店赋予了文化体育服务功能，成千上万人在参与比赛的同时了解责任彩票建设，感受体彩的公益理念，我觉得我们店的象棋特色还真是加对了。”

值得一提的是，13645网点处处都是体彩公益元素，真真切切地告诉大家体彩公益金为社会做了很多好事。小吴感慨每张体彩单子上都会有你为体彩公益事业捐了多少金额，购买体育彩票除了是一种娱乐项目，更多的是一份公益之心，“我早前就常常看到很多地方有体彩公益广告，所以我知道体彩有公益金，其取之于民，用之于民，对社会很有贡献。我们老家的学校里还有体彩捐赠的体育设施呢。我也希望通过参与体彩公益服务事业贡献自己的体彩力量。”时代在不断发展，中国体育彩票“取之于民，用之于民”的宗旨不变。吴春艳作为体彩从业者，把责任彩票的公益属性放在第一位，持续发挥主观能动性，和全市体彩人一起推动体彩事业的健康发展。

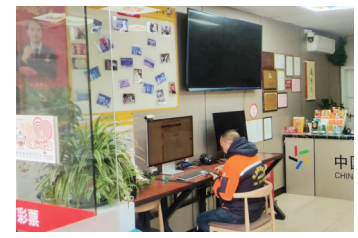

七星彩·奖号走势表

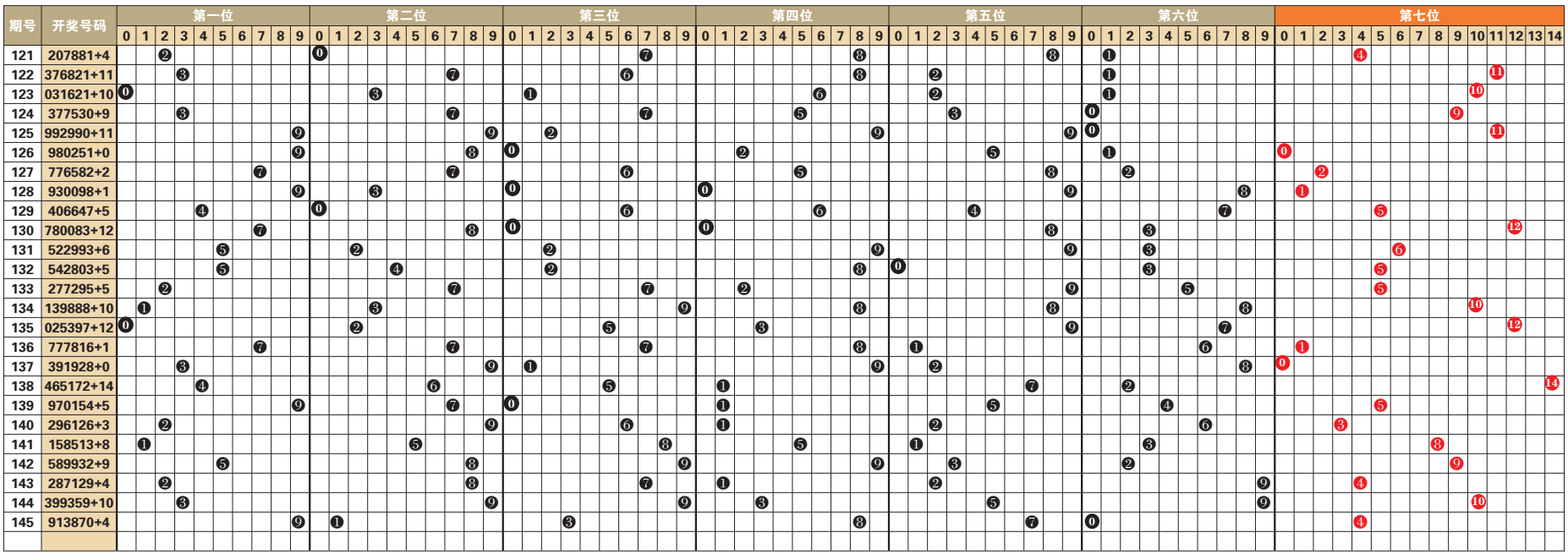

七星彩 第24146期

146期开奖请于20日22:00后查询

开奖信息和历史开奖号码分布请扫左侧二维码至东方彩经APP查看

后区防10，前区：468646

定位复试：473 603 823 612 413 613 +10

七星彩第24146期开奖号码将于12月20日22点后揭晓，具体开奖号码和第24147期推荐可扫描左侧二维码进入东方体育app查看。

上一期奖号推荐分析：

第一位：上一期开出合数9，振幅为9，大振幅形态，综合近期七星彩开奖号码及走势情况，本期建议主防第一位号码473。

第二位：上一期开出质数1，振幅为0，小振幅形态，综合近期七星彩开奖号码及走势情况，本期建议主防第二位号码603。

第三位：上一期开出质数3，振幅为2，小振幅形态，综合近期七星彩开奖号码及走势情况，本期建议主防第三位号码823。

第四位：上一期开出合数8，振幅为8，大振幅形态，综合近期七星彩开奖号码及走势情况，本期建议主防第四位号码612。

第五位：上一期开出质数7，振幅为7，大振幅形态，综合近期七星彩开奖号码及走势情况，本期建议主防第五位号码413。

第六位：上一期开出合数0，振幅为0，小振幅形态，综合近期七星彩开奖号码及走势情况，本期建议主防第六位号码613。

后区1位(0~14) 分析：

上一期开出合数4，近10期质合比3:7，合数出号略占优势，本期看好10、1、8，推荐主防10。

（小贝）