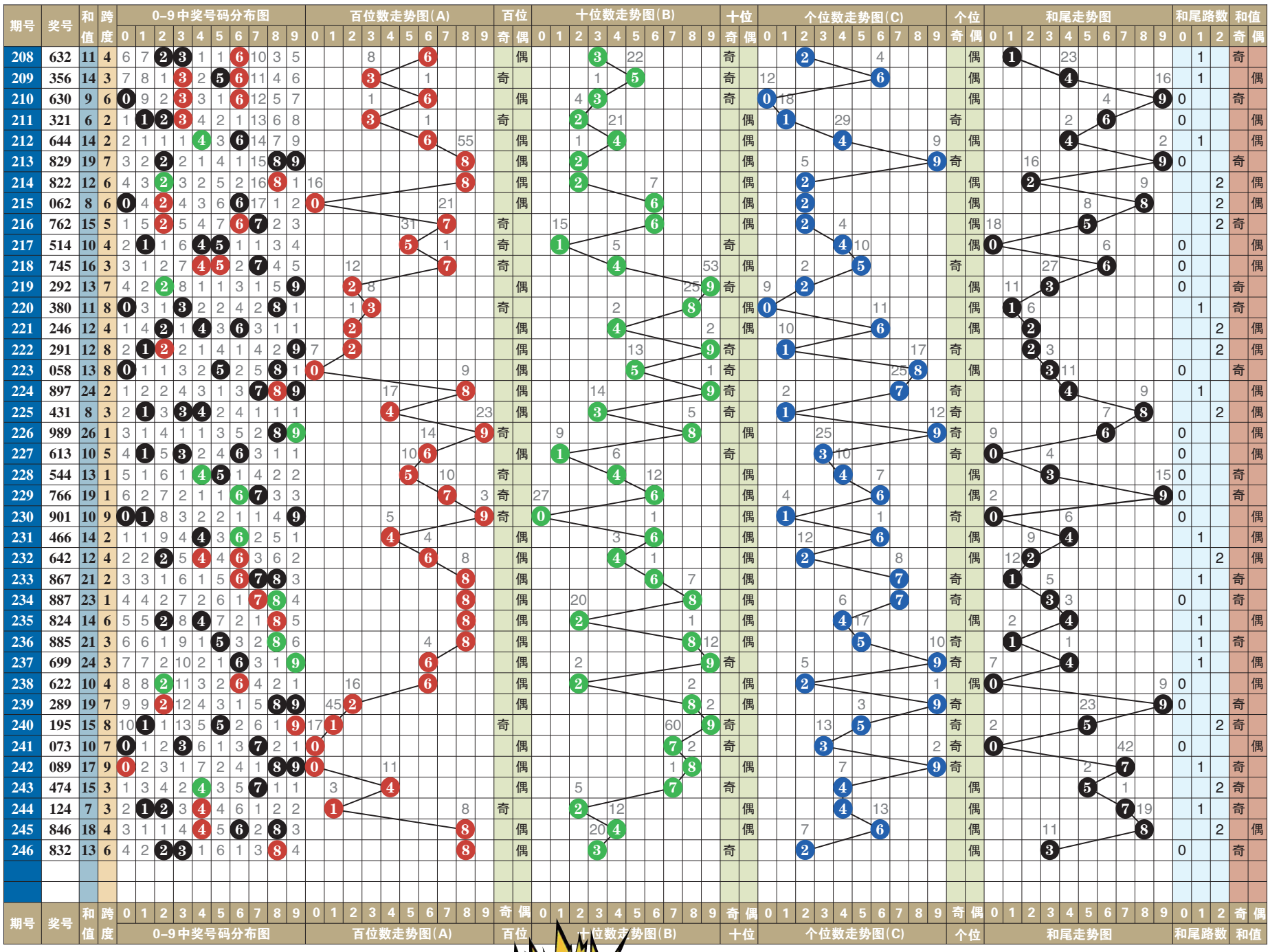

排列五技巧

“排除一码法”的实战演练

如何利用排列三历史奖号计算，来一个定胆或者排除一码，下面提供具体方法，希望能帮助大家提高中奖率。利用上下两期排列五开出的号码及上期开出的排列三号码中的两两相加和两两相减得出的数来确定下一期中的胆码或者是排除的号码。

例如某一开出奖号：14789，下一期开出61698。一、后一期出现的数(1689)+上一期中出的数(47)+两期排五过后，0到9中还未出现的数(0235)；二、后一期开出的排列三616三个数两两相减和两两相加分别得到：05和27；三、按以下方式组合：(后一期出现的数)+(两期排五过后，0到9中还未出现的数)+(两两相减得数)+(两两相加得数)=012356789，还有一个数4没有出现，也就是142期中出的数47中有一个4未出现。那么可以在下一期排列三中排除4这个号码的出现。实际下一期开出的结果为973。

用同样的方法，如果用方法三算出的未出现的数超过一个，则未出现的数中可以做为下期的胆来使用。这个方法杀号或是定胆准确率在90%以上。大家可以验证。

另外还正在分析排除奇偶、大小、质合的方法。上一期排列五开奖结果的后三位的大小组合形态及012方程组合形态在下期排列三中可以大胆排除，准确率在95%以上。

排列3 排列5 第一位数字以5、7为主

排列3 本期号码 8 3 2

趋势分析：

在开奖号码动态的综合分布图中，近十期小区段号码01234五个数字中，数字0123成功补位，大区段号码56789五个数字中，数字6789成功补位。在热门号码中，质合数的分布为12:18。“组选三”开出两期。本期两码“定胆”关注35、08的选择。

跨度分析：
247-248期关注跨度5

0路跨度近10期动态开出五期，跨度3三期，跨度6、跨度9各一期，跨度0轮空。可关注跨度6的重复，以2大1小、2单1双形态组合；306、517、395、147、628、963。

1路跨度近10期动态开出四期，其中跨度4、跨度7各两期，跨度1轮空。可关注跨度1的回补，以2大1小、1单2双形态组合；878、101、112、233、778、454。

2路跨度近10期动态开出一期，其中跨度8一期，跨度2、跨度5均轮空。可关注跨度5的回补，以2大1小、1单2双形态组合；837、045、472、438、247、948。

第1位

近十期奇偶数2:8，大小数4:6，012三路号码4:3:3，后期关注奇数的选择，以数字5、7为主，防偶数0的回补。本期参考号0、5、7。

第2位

近十期奇偶数5:5，大小数6:4，012三路号码3:3:4，后期关注奇数的选择，以数字1、3为主，防偶数8的回补。本期参考号1、3、8。

第3位

近十期奇偶数5:5，大小数5:5，012三路号码5:2:3，后期关注偶数的选择，以数字4、8为主，防奇数5的回补。本期参考号4、5、8。

第4位

近十期奇偶数5:5，大小数7:3，012三路号码3:4:3，后期关注偶数的选择，以数字6、8为主，防奇数5的回补。本期参考号5、6、8。

第5位

近十期奇偶数4:6，大小数3:7，012三路号码4:6:0，后期关注奇数的选择，以数字3、5为主，防偶数2的回补。本期参考号2、3、5。

(小贝)

排列5 第246期开奖号码

8 3 2 5 1

后区防5，推荐：130503

定位复试：106 389 065 531 054 380 + 5

七星彩 第22107期

106期开奖号码5 8 0 0 7 9 + 3

奖项	中奖注数	单注奖金
一等奖	0	0
二等奖	5	52619
三等奖	34	300
四等奖	1364	500
五等奖	19063	30
六等奖	765495	5

106期开奖号码为580079+3，从其开奖号码得出，前区奇偶比3:3，大小比4:2，质合比2:4，012路比3:1:2，和值29。后区开出质数，且为0路。

第22107期推荐分析：

第一位：上一期开出质数5，振幅为5，大振幅形态，综合近期七星彩开奖号码及走势情况，本期建议主防第一位号码106。

第二位：上一期开出合数8，振幅为8，大振幅形态，综合近期七星彩开奖号码及走势情况，本期建议主防第二位号码389。

第三位：上一期开出合数0，振幅为0，小振幅形态，综合近期七星彩开奖号码及走势情况，本期建议主防第三位号码065。

第四位：上一期开出合数0，振幅为0，小振幅形态，综合近期七星彩开奖号码及走势情况，本期建议主防第四位号码531。

第五位：上一期开出质数7，振幅为7，大振幅形态，综合近期七星彩开奖号码及走势情况，本期建议主防第五位号码054。

第六位：上一期开出合数9，振幅为9，大振幅形态，综合近期七星彩开奖号码及走势情况，本期建议主防第六位号码380。

后区1位(0~14) 分析：

上一期开出质数3，近10期质合比3:7，合数出号占优势，本期看好5、2、4，推荐主防5。

(小贝)