期号	奖号	和值	跨度	0	1	2	3	4	5	6	7	8	9	百位	十位	个位	和尾	和尾路数	和值
168	553	13	2	6	2	1	3	2	5	14	3	10	1	奇	奇	奇	3	0	奇
169	469	19	5	7	3	2	1	4	1	6	4	11	9	偶	偶	奇	9	0	奇
170	789	24	2	8	4	3	2	1	2	1	7	8	9	奇	偶	奇	9	1	偶
171	924	15	7	9	5	2	3	4	3	2	1	1	9	奇	偶	偶	2	2	奇
172	342	9	2	10	6	2	3	4	4	3	2	2	1	奇	偶	偶	9	2	奇
173	546	15	2	11	7	1	1	4	5	6	3	3	2	奇	偶	偶	5	2	奇
174	284	14	6	12	8	2	2	4	1	1	4	8	3	偶	偶	偶	29	1	偶
175	151	7	4	13	1	1	3	1	5	2	5	1	4	奇	奇	奇	7	1	奇
176	416	11	5	14	1	2	4	4	1	6	6	2	5	偶	偶	偶	12	1	奇
177	242	8	2	15	1	2	5	4	2	1	7	3	6	偶	偶	偶	8	2	偶
178	921	12	8	16	1	2	6	1	3	2	8	4	9	奇	偶	奇	2	6	偶
179	946	19	5	17	1	1	7	4	4	6	9	5	9	奇	偶	偶	9	0	奇
180	312	6	2	18	1	2	3	1	5	1	10	6	1	奇	奇	偶	6	0	偶
181	071	8	7	0	1	1	1	2	6	2	7	7	2	偶	奇	奇	8	2	偶
182	406	10	6	0	1	2	2	4	7	6	1	8	3	偶	偶	偶	7	0	偶
183	188	17	7	1	1	3	3	1	8	1	2	8	4	奇	偶	偶	7	1	奇
184	966	21	3	2	1	4	4	2	9	6	3	1	9	奇	偶	偶	10	1	奇
185	545	14	1	3	2	5	5	4	5	1	4	2	1	奇	偶	奇	4	1	偶
186	153	9	4	4	1	6	3	1	5	2	5	3	2	奇	奇	奇	9	0	奇
187	718	16	7	5	1	7	1	2	1	3	7	8	3	奇	奇	偶	6	0	偶
188	481	13	7	6	1	8	2	4	2	4	1	8	4	偶	偶	奇	3	0	奇
189	235	10	3	7	1	2	3	1	5	5	2	1	5	偶	奇	奇	0	0	偶
190	748	19	4	8	2	1	1	4	1	6	7	8	6	奇	偶	偶	9	0	奇
191	210	3	2	0	1	2	2	1	2	7	1	1	7	偶	奇	偶	3	0	奇
192	681	15	7	1	1	1	3	2	3	6	2	8	8	偶	偶	奇	5	2	奇
193	162	9	5	2	1	2	4	3	4	6	3	1	9	奇	偶	偶	9	0	奇
194	780	15	8	0	1	1	5	4	5	1	7	8	10	奇	偶	偶	5	2	奇
195	122	5	1	1	1	2	6	5	6	2	1	1	11	奇	偶	偶	5	2	奇
196	123	6	2	2	1	2	3	6	7	3	2	2	12	奇	偶	奇	6	0	偶
197	930	12	9	0	1	1	3	7	8	4	4	4	9	奇	奇	偶	2	2	偶
198	037	10	7	0	2	2	3	8	9	5	7	5	1	偶	奇	奇	17	0	偶
199	332	8	1	1	3	2	3	9	10	6	1	6	2	奇	奇	奇	8	2	偶
200	303	6	3	0	4	1	3	10	11	7	2	7	3	奇	偶	奇	6	0	偶
201	213	6	2	1	1	2	3	11	12	8	3	8	4	偶	奇	奇	6	0	偶
202	902	11	9	0	1	2	1	12	13	9	4	9	9	奇	偶	偶	19	1	奇
203	629	17	7	1	2	2	2	13	14	6	5	10	9	偶	偶	奇	7	1	奇
204	666	18	0	2	3	1	3	14	15	6	6	11	1	偶	偶	偶	8	2	偶
205	468	18	4	3	4	2	4	4	16	6	7	8	2	偶	偶	偶	8	2	偶
206	222	6	0	4	5	2	5	1	17	1	8	1	3	偶	偶	偶	6	0	偶

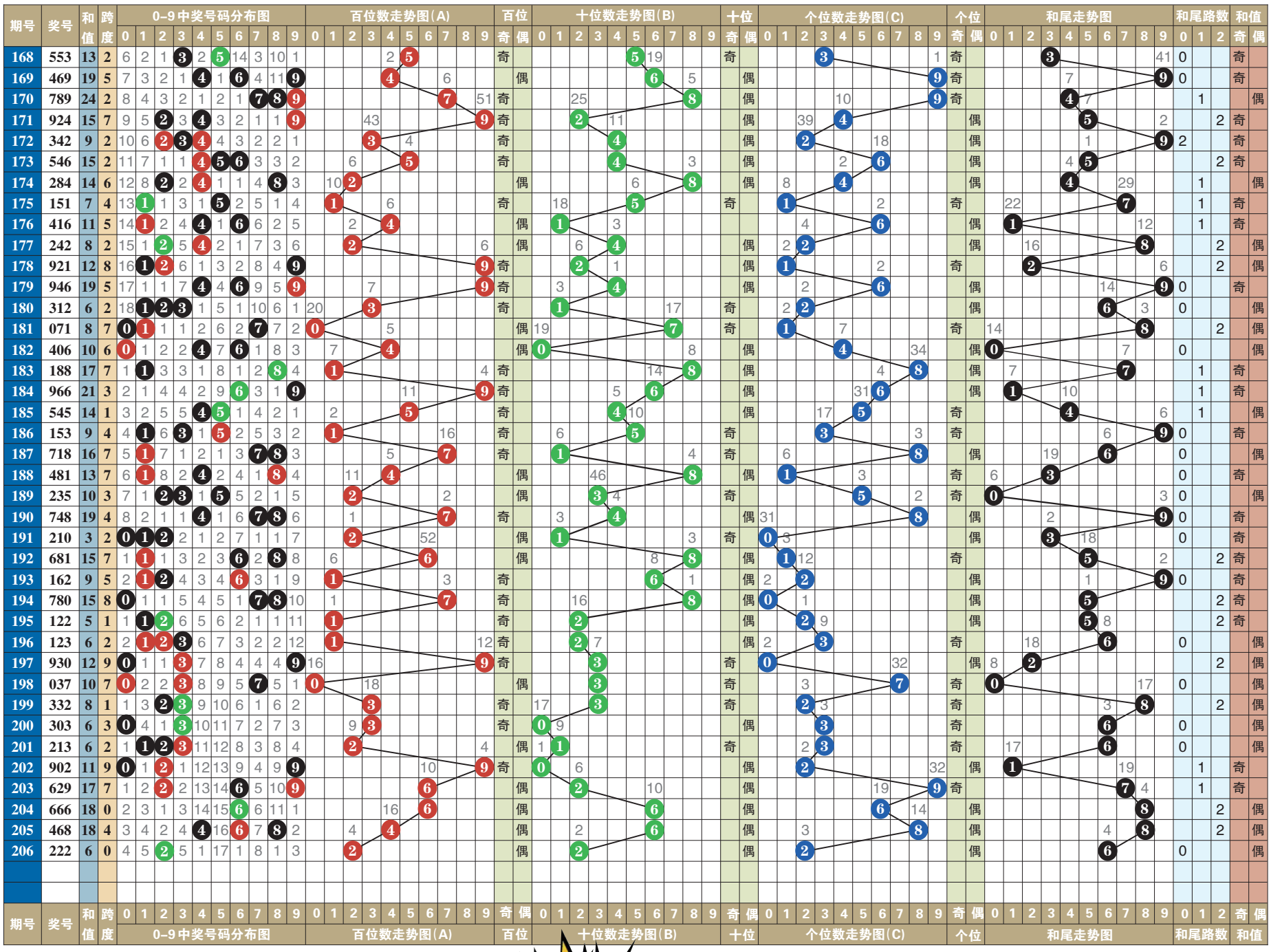

排列3 排列5 | 第一位数字以2、8为主

排列3 本期号码 2 2 2

趋势分析：

在开奖号码动态的综合分布图中，近十期小区段号码01234五个数字中，数字0123成功补位，大区段号码56789五个数字中，数字6789成功补位。在热门号码中，质合数的分布为16:14。“组选三”开出两期。本期两码“定胆”关注13、68的选择。

跨度分析：207-209期关注跨度5

0路跨度近10期动态开出五期，跨度0、跨度9各两期，跨度3一期，跨度6轮空。可关注跨度6的回补，以2大1小、2单1双形态组合；066、517、394、172、428、285。

1路跨度近10期动态开出四期，其中跨度7两期，跨度4、跨度1各一期。可关注跨度4的重复，以2大1小、1单2双形态组合；845、965、150、612、737、487。

2路跨度近10期动态开出一期，其中跨度2一期，跨度5、跨度8均轮空。可关注跨度5的回补，以2大1小、1单2双形态组合；837、612、156、035、843、968。

第1位

近十期奇偶数4:6，大小数4:6，012三路号码7:2:1，后期关注偶数的选择，以数字2、8为主，防奇数5的回补。本期参考号2、5、8。

第2位

近十期奇偶数4:6，大小数2:8，012三路号码7:1:2，后期关注奇数的选择，以数字1、7为主，防偶数8的回补。本期参考号1、7、8。

第3位

近十期奇偶数4:6，大小数4:6，012三路号码5:1:4，后期关注奇数的选择，以数字1、3为主，防偶数6的回补。本期参考号1、3、6。

第4位

近十期奇偶数5:5，大小数6:4，012三路号码3:2:5，后期关注偶数的选择，以数字4、6为主，防奇数7的回补。本期参考号4、6、7。

第5位

近十期奇偶数2:8，大小数3:7，012三路号码5:2:3，后期关注奇数的选择，以数字5、7为主，防偶数4的回补。本期参考号4、5、7。

（小贝）

排列5 第206期开奖号码
2 2 2 1 0

排列三技巧

杀号玩组选3五招搞定（下）

承接上期，笔者几年的实战投注，成绩相当理想，并且这些杀号方法简单易掌握。

第三种是杀掉最近开出对子的两个号码。例如：我们某一期投注排列三组选3时，就杀掉最近开出对子的两个号码，结果这一期开出：595，成功杀掉两个号码，我们继续杀掉595这两个号码，结果第下一期开出：477，又成功杀掉两个号码。

第四种是杀掉去年上期开出的中奖号码。例如：我们投注排列三组选3某一期时，就要杀掉去年前一期排列三开出的中奖号码：826，结果这一期开出：544，我们成功杀对三个号码。再如某一期组选3时，就要杀掉去年前一期的号码：276，结果今年下一期开出：808，我们又继续杀对号码。

第四种是杀掉最近两期中奖号码相加得出的三个数(即个、十、百位与之对位相加)。例如：上一期开出：808，这一期开出：521，两期的个位与个位相加：8+1=9，十位与十位相加：0+2=2，百位与百位相加：8+5=13(十位只取尾数)，那么我们杀掉：9、2、3这三个号码，结果下一期开出：050，我们继续杀掉两期相加得出的三个号码是1、7、5，结果再后面一期开出：332，我们又成功杀号。

七星彩 | 第089-090期

088期开奖号码6 9 6 2 6 4 + 6

奖项	中奖注数	单注奖金
一等奖	0	0
二等奖	7	39676
三等奖	17	300
四等奖	1028	500
五等奖	19238	30
六等奖	746816	5

088期开奖号码为696264+6，从其开奖号码得出，前区奇偶比1:5，大小比5:1，质合比1:5，012路比4:1:1，和值33。后区开出合数，且为0路。

后区防5，推荐：268622

定位复试：250 685 823 605 205 205 + 5

第089-090期推荐分析：

第一位：上一期开出合数6，振幅为4，小振幅形态，综合近期七星彩开奖号码及走势情况，本期建议主防第一位号码250。

第二位：上一期开出合数9，振幅为7，大振幅形态，综合近期七星彩开奖号码及走势情况，本期建议主防第二位号码685。

第三位：上一期开出合数6，振幅为4，小振幅形态，综合近期七星彩开奖号码及走势情况，本期建议主防第三位号码823。

第四位：上一期开出质数2，振幅为0，小振幅形态，综合近期七星彩开奖号码及走势情况，本期建议主防第四位号码605。

第五位：上一期开出合数6，振幅为4，小振幅形态，综合近期七星彩开奖号码及走势情况，本期建议主防第五位号码205。

第六位：上一期开出合数4，振幅为2，小振幅形态，综合近期七星彩开奖号码及走势情况，本期建议主防第六位号码205。

后区1位(0~14) 分析：

上一期开出合数6，近10期质合比4:6，合数出号略占优势，本期看好5、2、0，推荐主防5。

（小贝）