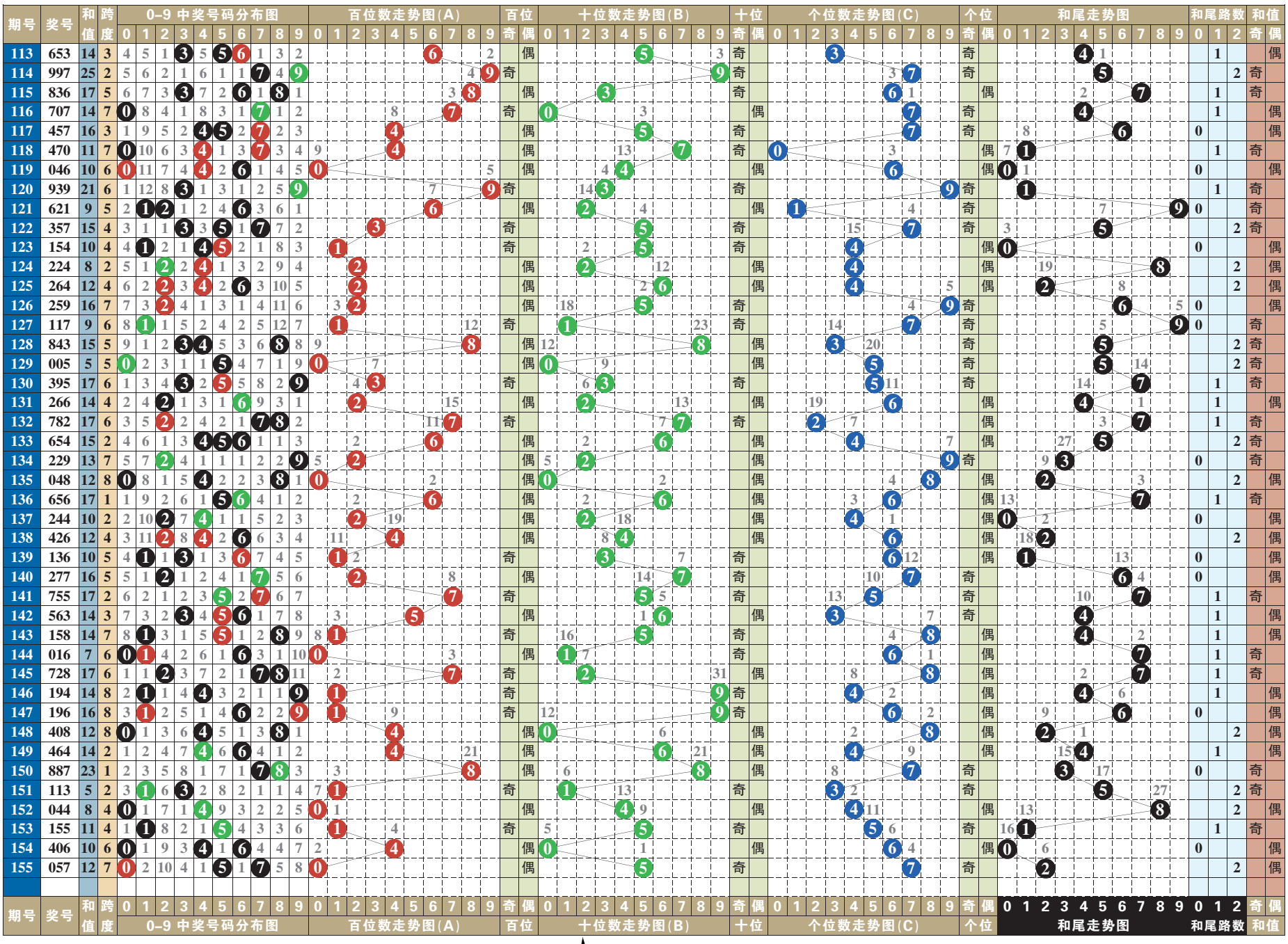

排列3 排列5 第一位数字以5、9为主

排列3 本期号码 0 5 7

趋势分析：

在开奖号码动态的综合分布图中，近十期小区段号码01234五个数字中，数字0123成功补位，大区段号码56789五个数字中，数字6789成功补位，由此01235789八个数字为近期热门号码的分布走势，其中质合数的分布为11:19。“组选三”开出两期。本期两码“定胆”关注35、68的选择。

跨度分析：

156–157期关注跨度3

0路跨度近10期动态开出一期，跨度6一期，跨度3、跨度9、跨度0均轮空。可关注跨度3的回补，以2大1小、2单1双形态组合；635、524、364、745、476、856。

1路跨度近10期动态开出四期，其中跨度4两期，跨度1、跨度7各一期。可关注跨度7的重复，以2大1小、1单2双形态组合；815、926、170、618、707、481。

2路跨度近10期动态开出五期，其中跨度2两期，跨度8三期，跨度5轮空。可关注跨度5的回补，以2大1小、1单2双形态组合；837、612、427、516、945、368。

第 1 位

近十期奇偶数4:6，大小数1:9，012三路号码2:7:1，后期关注奇数的选择，以数字5、9为主，防偶数8的回补。本期参考号5、8、9。

第 2 位

近十期奇偶数5:5，大小数6:4，012三路号码5:2:3，后期关注偶数的选择，以数字4、6为主，防奇数1的回补。本期参考号1、4、6。

第 3 位

近十期奇偶数4:6，大小数6:4，012三路号码3:4:3，后期关注奇数的选择，以数字6、8为主，防偶数3的回补。本期参考号3、6、8。

第 4 位

近十期奇偶数2:8，大小数2:8，012三路号码4:2:4，后期关注奇数的选择，以数字1、7为主，防偶数4的回补。本期参考号1、4、7。

第 5 位

近十期奇偶数3:7，大小数5:5，012三路号码3:4:3，后期关注奇数的选择，以数字3、5为主，防偶数6的回补。本期参考号3、5、6。

（小贝）

排列5 第155期开奖号码

0 5 7 3 5

排列三技巧 奇偶分析法的四种运用环境

一、和值的奇偶：如能判断出和值为奇或为偶，在所有的中奖号码中即杀掉了一半不大可能出的号。

二、开奖号中的奇偶比例：一般情况下，两奇一偶和两偶一奇的开奖号居多，这种类型的奖号占了所有中奖号一半以上的比例。而全奇全偶则是每隔一段较长的时间方才开出。如果某一时间全奇全偶长期未开出，我们可以对其进行关注或追捧。需要引起我们注意的是：在3D中，如果“奇奇奇”频繁开出，则“偶偶偶”也会日渐频繁；相反，全偶开出频繁时，全奇也会不甘示弱。这大概也是概率学的缘故所致罢。

三、位和的奇偶分析：比如百位加十位的和已连续多天为“奇”，那么我们再次选号时，可以重点关注百位加十位的和为“偶”。再如，十位加个位的和已连续多天处于奇－偶互换状态，则我们再次选号时，不妨采取“走哪追哪”的方案，即遇奇追奇、遇偶追偶。

四、位差的奇偶分析：顾名思义，与位和正好相反。重点关注两两相减的结果，若多期相减结果为“偶”，则转而关注“奇”。

七星彩 第22068期

067期开奖号码：3 1 0 5 6 8 +13

奖项	中奖注数	单注奖金
一等奖	0	0
二等奖	6	87218
三等奖	13	3000
四等奖	610	500
五等奖	13326	30
六等奖	367017	5

067期开奖号码为310568+13，从其开奖号码得出，前区奇偶比3:3，大小比3:3，质合比3:3，012路比3:1:2，和值23。后区开出质数，且为1路。

22068期推荐分析：

第一位：上一期开出质数3，振幅为3，小振幅形态，综合近期七星彩开奖号码及走势情况，本期建议主防第一位号码530。

第二位：上一期开出质数1，振幅为1，小振幅形态，综合近期七星彩开奖号码及走势情况，本期建议主防第二位号码013。

第三位：上一期开出合数0，振幅为0，小振幅形态，综合近期七星彩开奖号码及走势情况，本期建议主防第三位号码413。

第四位：上一期开出质数5，振幅为5，大振幅形态，综合近期七星彩开奖号码及走势情况，本期建议主防第四位号码789。

第五位：上一期开出合数6，振幅为6，大振幅形态，综合近期七星彩开奖号码及走势情况，本期建议主防第五位号码207。

第六位：上一期开出合数8，振幅为8，大振幅形态，综合近期七星彩开奖号码及走势情况，本期建议主防第六位号码685。

后区1位(0~14) 分析：

上一期开出质数13，近10期质合比7:3，质出号占优势，本期看好0、2、1，推荐主防0。

（小贝）

后区防0，推荐：504426

定位复试：530 013 413 419 207 685 + 0