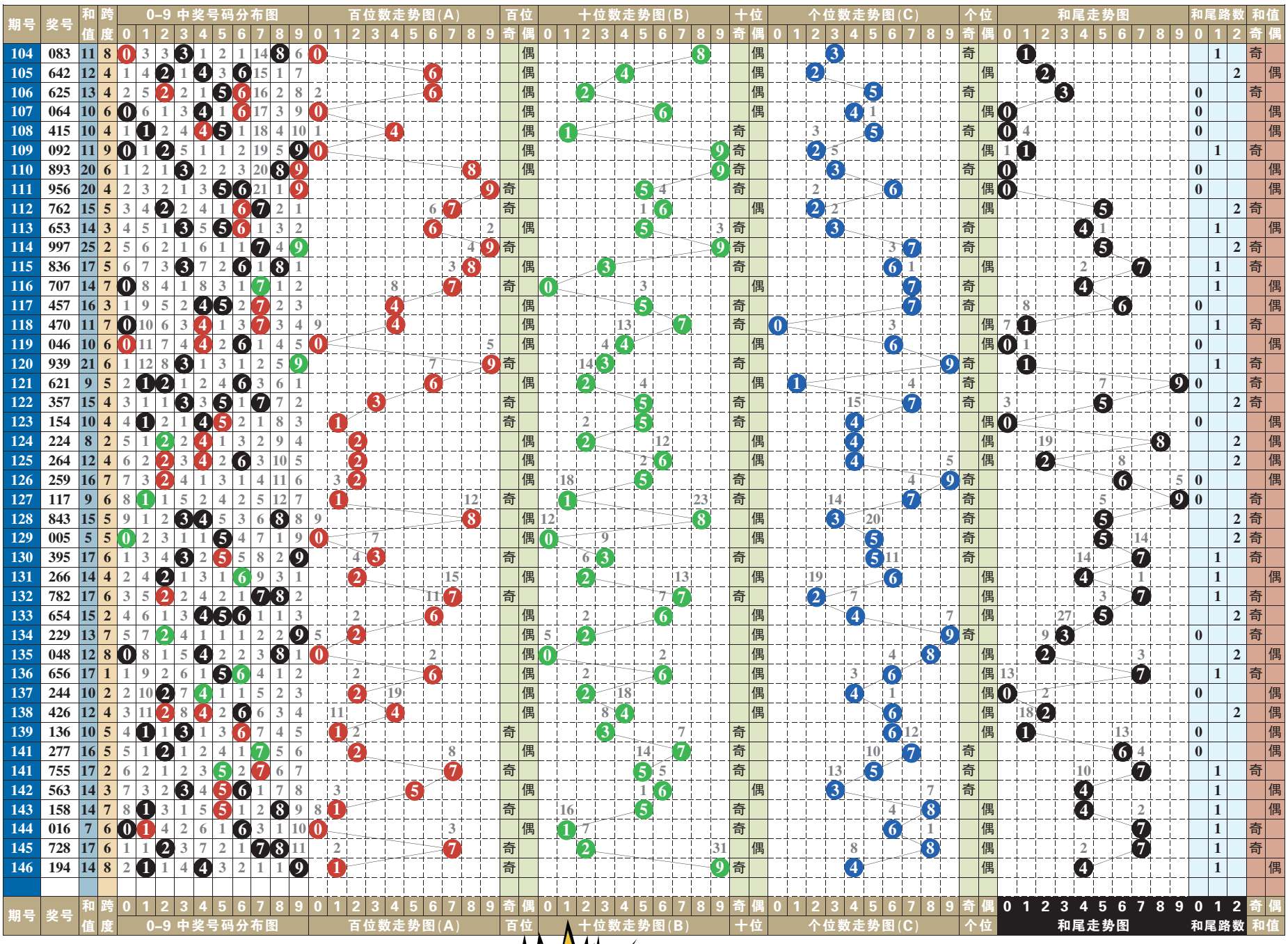

排列3 排列5 第一位数字以6、8为主

排列3 本期号码 1 9 4

趋势分析：

在开奖号码动态的综合分布图中，近十期小区段号码01234五个数字中，数字0123成功补位，大区段号码56789五个数字中，数字6789成功补位，由此01235789八个数字为近期热门号码的分布走势，其中质合数的分布为16:14。“组选三”开出两期。本期两码“定胆”关注19、28的选择。

跨度分析：

147–148期关注跨度7

0路跨度近10期动态开出三期，跨度3一期，跨度6两期，跨度9一期，跨度0轮空。可关注跨度0的回补，以2大1小、2单1双形态组合；666、555、333、777、444、222。

1路跨度近10期动态开出两期，其中跨度4、跨度7各一期、跨度1轮空。可关注跨度7的重复，以2大1小、1单2双形态组合；841、962、158、692、707、817。

2路跨度近10期动态开出五期，其中跨度5、跨度2各两期，跨度8一期。可关注跨度8的重复，以2大1小、1单2双形态组合；860、082、408、078、619、912。

第 1 位

近十期奇偶数6:4，大小数3:7，012三路号码1:6:3，后期关注偶数的选择，以数字6、8为主，防奇数5的回补。本期参考号5、6、8。

第 2 位

近十期奇偶数6:4，大小数5:5，012三路号码3:3:4，后期关注奇数的选择，以数字1、9为主，防偶数4的回补。本期参考号1、4、9。

第 3 位

近十期奇偶数3:7，大小数7:3，012三路号码4:3:3，后期关注奇数的选择，以数字1、7为主，防偶数2的回补。本期参考号1、2、7。

第 4 位

近十期奇偶数5:5，大小数8:2，012三路号码5:2:3，后期关注偶数的选择，以数字2、8为主，防奇数5的回补。本期参考号2、5、8。

第 5 位

近十期奇偶数7:3，大小数5:5，012三路号码3:7:0，后期关注偶数的选择，以数字2、8为主，防奇数3的回补。本期参考号2、3、8。

（小贝）

排列5 第146期开奖号码

1 9 4 0 4

排列三技巧 无稽选号的实战演练

通过实战总结出来的排列三投注技巧，并没有完整且实际的理论，但很实用，一般称为无稽选号法，下面提供一种无稽杀号法。

首先是看起来最“无稽”的“期数分解”杀号法，这种方法就是通过排列三的开奖期数所蕴含的开奖号码的数据信息进行杀号，要领是“当期号码当期杀”。假设某期的杀号即为：把006转变成0+0+6=6，我们知道排列3可选的最大号码为“9”，在这里再把9−6=“3”，而“3”就是经过“期数分解”所估计开出的号码。

其次首尾边距杀号法，即先得出排列三的三个奖号中的最大码与最小码的差值，再把排列三可选的最大号码“9”减去首尾边距值，所得的数值即为要杀的号码，特点就是通过上期的开奖号码预测下期必杀号码，“当期号码上期杀”。例如第100期的开奖号码是549，把9−5=“4”(首尾边距值)，再用9−4=“5”，“5”就是预测第101期必杀的码。

还可以利用开奖号码的和值进行杀号，即通过上期开奖号码的"和"来预测下期必杀码，例如第110期的奖号是851，把851变为8+5+1=14(和数值)，再把14变为1+4="5"，再用9−5="4"，而"4"就是我们预测第111期必杀的号码。

七星彩 第22064期

063期开奖号码：9 7 1 6 9 2 + 7

奖项	中奖注数	单注奖金
一等奖	0	0
二等奖	2	135122
三等奖	22	3000
四等奖	1069	500
五等奖	18655	30
六等奖	818673	5

063期开奖号码为：971692+7，从其开奖号码得出，前区奇偶比4:2，大小比4:2，质合比3:3，012路比3:2:1，和值32。后区开出质数，且为1路。

后区防6，推荐：778213

定位复试：734 702 854 294 120 306 + 6

22064期推荐分析：

第一位：上一期开出合数9，振幅为8，大振幅形态，综合近期七星彩开奖号码及走势情况，本期建议主防第一位号码734。

第二位：上一期开出质数7，振幅为6，大振幅形态，综合近期七星彩开奖号码及走势情况，本期建议主防第二位号码702。

第三位：上一期开出质数1，振幅为0，小振幅形态，综合近期七星彩开奖号码及走势情况，本期建议主防第三位号码854。

第四位：上一期开出合数6，振幅为5，大振幅形态，综合近期七星彩开奖号码及走势情况，本期建议主防第四位号码294。

第五位：上一期开出合数9，振幅为8，大振幅形态，综合近期七星彩开奖号码及走势情况，本期建议主防第五位号码120。

第六位：上一期开出质数2，振幅为1，小振幅形态，综合近期七星彩开奖号码及走势情况，本期建议主防第六位号码306。

后区1位(0~14) 分析：

上一期开出质数7，近10期质合比8:2，质出号占优势，本期看好6、4、7，推荐主防6。

（小贝）