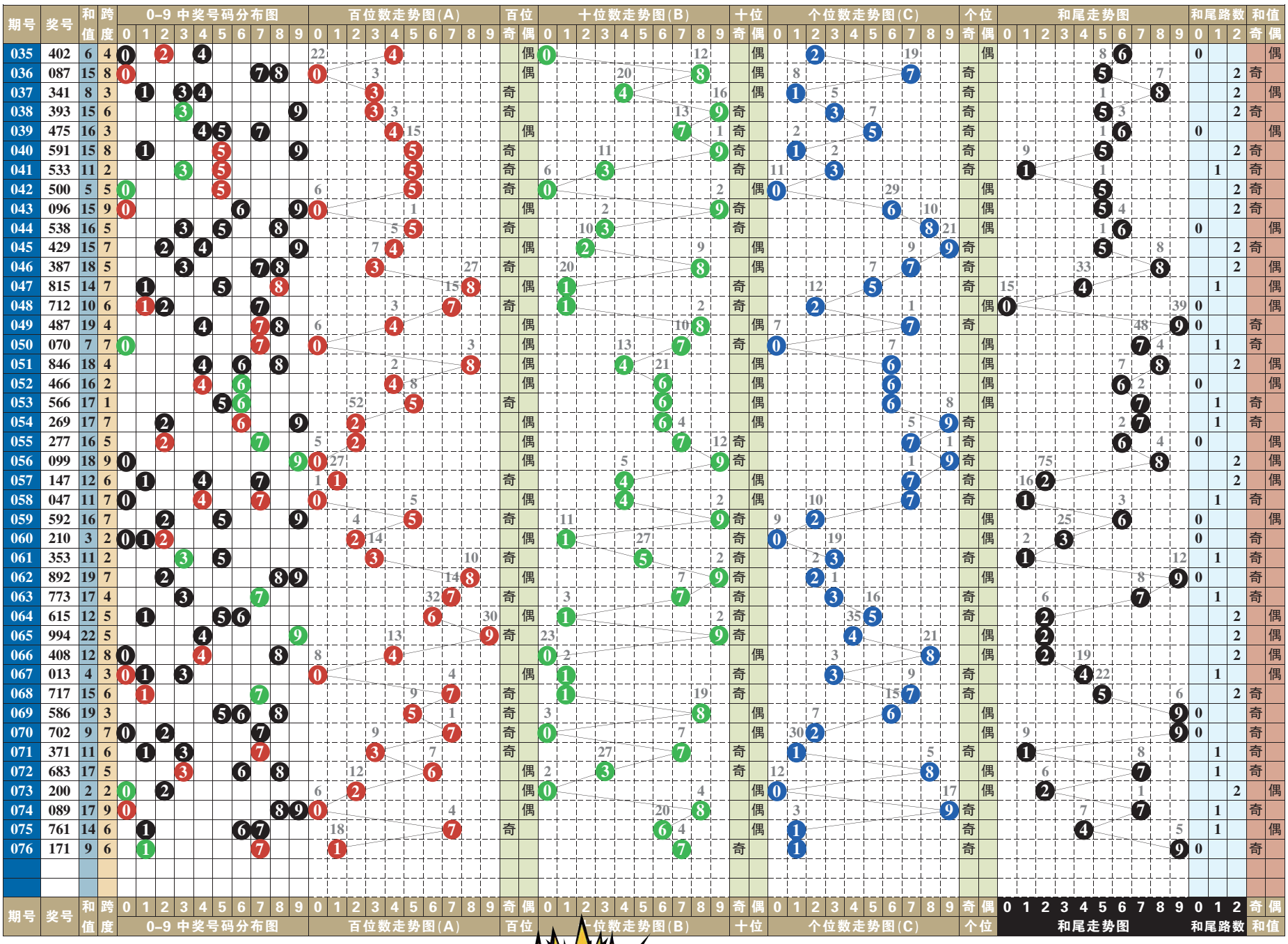

排列3 排列5 第一位数字以1、5为主

排列3 本期号码 1 7 1

趋势分析：

在开奖号码动态的综合分布图中，近十期小区段号码01234五个数字中，数字0123成功补位，大区段号码56789五个数字中，数字6789成功补位，由此01235789八个数字为近期热门号码的分布走势，其中质合数的分布为17:13。“组选三”开出两期。本期两码“定胆”关注15、26的选择。

跨度分析：

077–078期关注跨度4

0路跨度近10期动态开出七期，跨度3两期，跨度6三期，跨度9一期，跨度0轮空。可关注跨度0的回补，以2大1小、2单1双形态组合；666、555、333、777、444、222。

1路跨度近10期动态开出一期，其中跨度7一期，跨度4、跨度1均轮空。可关注跨度4的回补，以2大1小、1单2双形态组合；541、362、140、652、737、895。

2路跨度近10期动态开出两期，其中跨度5、跨度2各一期，跨度8轮空。可关注跨度2的重复，以2大1小、1单2双形态组合；866、012、456、678、756、432。

第 1 位

近十期奇偶数6:4，大小数5:5，012三路号码4:4:2，后期关注偶数的选择，以数字1、5为主，防奇数2的回补。本期参考号1、2、5。

第 2 位

近十期奇偶数4:6，大小数6:4，012三路号码3:4:3，后期关注偶数的选择，以数字2、6为主，防奇数3的回补。本期参考号2、3、6。

第 3 位

近十期奇偶数7:3，大小数3:7，012三路号码5:4:1，后期关注奇数的选择，以数字5、7为主，防偶数8的回补。本期参考号5、7、8。

第 4 位

近十期奇偶数5:5，大小数5:5，012三路号码4:5:1，后期关注偶数的选择，以数字2、8为主，防奇数3的回补。本期参考号2、3、8。

第 5 位

近十期奇偶数5:5，大小数3:7，012三路号码3:4:3，后期关注偶数的选择，以数字2、6为主，防奇数3的回补。本期参考号2、3、6。

（小贝）

排列5 第076期开奖号码

1 7 1 7 4

排列五技巧 固定奖项的实战技巧(上)

体彩排列五只设置了一个固定奖，该奖项要求购彩者所选的所有数字与当期开奖号全部一致方算中奖。排列五规律是很微妙的。

分布图规律

排列五的分布图最大优点是直观，用符号代替数字，让人摆脱了某个具体数字的纠缠，站在较宏观的角度上去研究。使用分布图有两种基本方法：一是横向区间法，把30多个数字分成数个区间，在图上分隔开，各区间数字出现的频率、分布情况一目了然。二是纵向“复印”法，中奖号码有冷有热，有些号码每隔数期就会出现，有时几个号码原封不动地出现在下一期的中奖号码中。

五·十规律

所谓五·十规律就是购彩者通常所说的“十不沾、五不漏”。因为十个数字一般在五期内都要出现7、8个。剩下的两三个在10期内都要出现，所以当出现七八个以后，余下的两三个数字，就成为购彩者追逐的目标。如果10期以后仍然没有出现，就成为大额投注购彩者关注的对象。排列五游戏出数，不论怎样千变万化，它所管辖的5乘10个数字，总会出现的。在总分布图上，也可以看出一般情况下，10期之内的10个数字都会至少分别登场一次，而只要超过10期就会成为购彩者猎射的目标。

七星彩 第22034期

033期开奖号码：5 8 3 5 1 1 +13

奖项	中奖注数	单注奖金
一等奖	0	0
二等奖	7	79100
三等奖	9	3000
四等奖	798	500
五等奖	20647	30
六等奖	451973	5

033期开奖号码为：583511+13，从其开奖号码得出，前区奇偶比5:1，大小比3:3，质合比5:1，012路比1:2:3，和值23。后区开出质数，且为1路。

22034期推荐分析：

第一位：上一期开出质数5，振幅为4，小振幅形态，综合近期七星彩开奖号码及走势情况，本期建议主防第一位号码574。

第二位：上一期开出合数8，振幅为7，大振幅形态，综合近期七星彩开奖号码及走势情况，本期建议主防第二位号码984。

第三位：上一期开出质数3，振幅为2，小振幅形态，综合近期七星彩开奖号码及走势情况，本期建议主防第三位号码076。

第四位：上一期开出质数5，振幅为4，小振幅形态，综合近期七星彩开奖号码及走势情况，本期建议主防第四位号码194。

第五位：上一期开出质数1，振幅为0，小振幅形态，综合近期七星彩开奖号码及走势情况，本期建议主防第五位号码429。

第六位：上一期开出质数1，振幅为1，小振幅形态，综合近期七星彩开奖号码及走势情况，本期建议主防第六位号码203。

后区防3，推荐：590142

定位复试：574 984 076 194 429 203 + 3

后区1位(0~14) 分析：

上一期开出质数13，近10期质合比8:2，质出号占优势，本期看好1、2、3、8，推荐主防3。

（小贝）