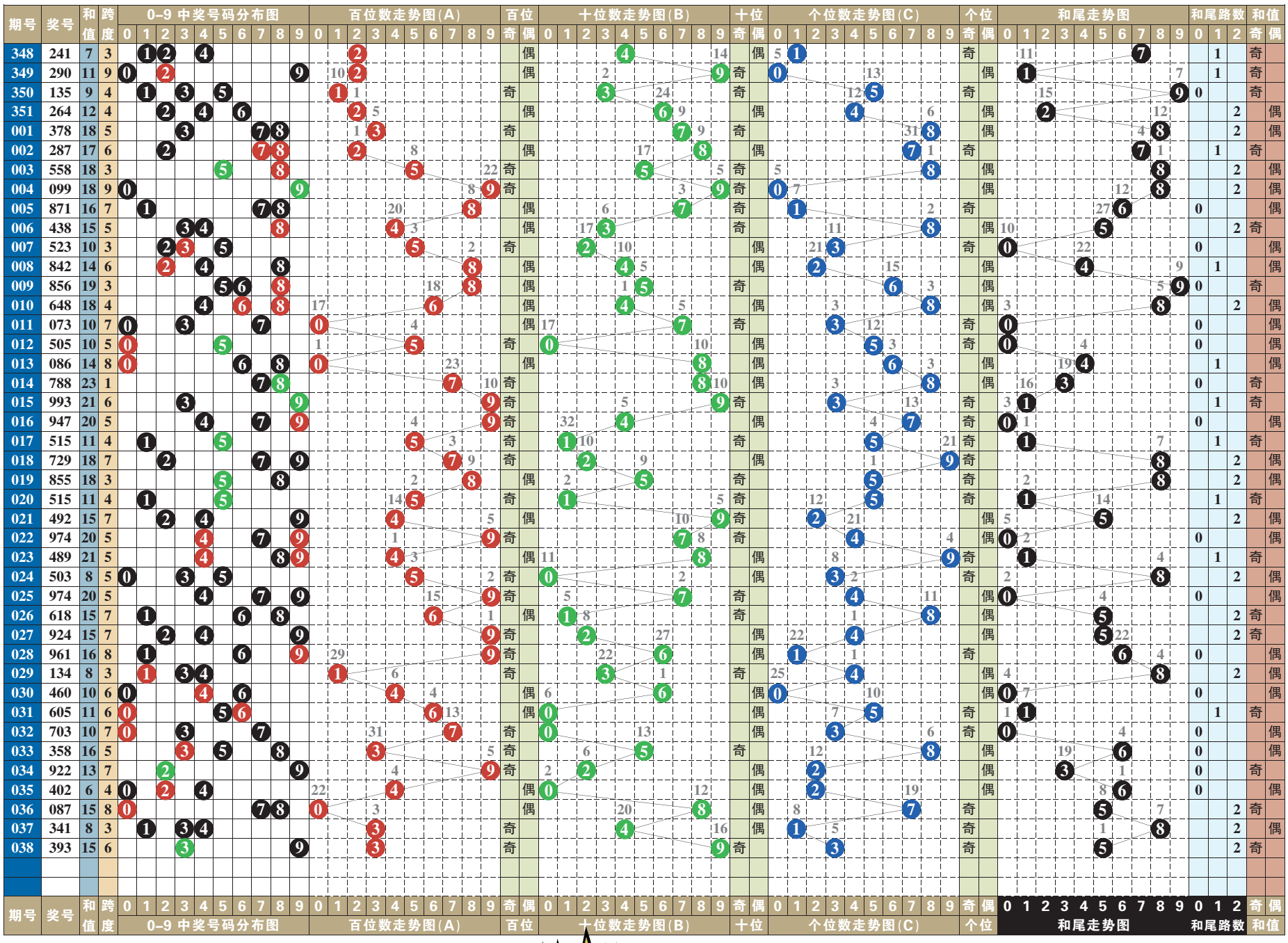

排列3 排列5 第一位数字以2、8为主

排列3 本期号码 3 9 3

趋势分析：

在开奖号码动态的综合分布图中，近十期小区段号码01234五个数字中，数字0123成功补位，大区段号码56789五个数字中，数字6789成功补位，由此01235789八个数字为近期热门号码的分布走势，其中质合数的分布为15:15。“组选三”开出两期。本期两码“定胆”关注35、68的选择。

跨度分析：

039–041期关注跨度2

0路跨度近10期动态开出五期，跨度3两期，跨度6三期，跨度9、跨度0均轮空。可关注跨度3的重复，以2大1小、2单1双形态组合；653、478、697、421、425、746。

1路跨度近10期动态开出三期，其中跨度7两期，跨度4一期，跨度1均轮空。可关注跨度1的回补，以2大1小、1单2双形态组合；545、332、110、655、767、898。

2路跨度近10期动态开出两期，其中跨度8、跨度5各一期，跨度2轮空。可关注跨度2的回补，以2大1小、1单2双形态组合；866、567、132、202、535、464。

第 1 位

近十期奇偶数6:4，大小数3:7，012三路号码6:4:0，后期关注偶数的选择，以数字2、8为主，防奇数5的回补。本期参考号2、5、8。

第 2 位

近十期奇偶数3:7，大小数4:6，012三路号码6:1:3，后期关注奇数的选择，以数字1、3为主，防偶数4的回补。本期参考号1、3、4。

第 3 位

近十期奇偶数5:5，大小数3:7，012三路号码3:3:4，后期关注偶数的选择，以数字0、6为主，防奇数3的回补。本期参考号0、3、6。

第 4 位

近十期奇偶数3:7，大小数3:7，012三路号码3:5:2，后期关注偶数的选择，以数字2、6为主，防奇数5的回补。本期参考号2、5、6。

第 5 位

近十期奇偶数8:2，大小数5:5，012三路号码4:1:5，后期关注奇数的选择，以数字1、7为主，防偶数6的回补。本期参考号1、6、7。

（小贝）

排列5 第038期开奖号码

3 9 3 4 2

排列三技巧 巧用“历史”提高组三中奖率

应该说，排列三玩法中的组选六号码出现几率相对较大，而且投注技巧较多，因此中奖率屡创新高。但彩民投注组选时，判断是否开出组选三的方法却不多，多数采用组选三号码全包法投注，但使用这种方法必须是在短的投注周期内开出组选三，否则将会出现投注额过大，无力持续投注的局面。

一、根据历史数据，对排列三开出组选三号码前的数据进行分析，发现当第二位号码开出“0”或“4”后的五期内，组选三号码极易开出。例如：在第06288期排列三开出145，相隔三期后，第06292期开出组选三号码338；第06311期排列三开出305后，相隔4期后，第06316期开出组选三号码133；

二、根据历史数据，发现当某期排列五玩法号码中，出现其中两个号码相加的和值尾数与剩下的三号码。例如：第06325期排列五开出14351后，其中4+3＝5+1+1，第06326期开出977；第06329期排列五开出89661，其中9+6＝8+6+1，则在第06330期开出774。三个号码相加的和值尾数相同的情况时，下期投注排列三组选时要着重考虑组选。

七星彩 第017–018期

016期开奖号码：6 4 6 5 6 6 + 9

奖项	中奖注数	单注奖金
一等奖	5	5000000
二等奖	101	6000
三等奖	42	3000
四等奖	1398	500
五等奖	21651	30
六等奖	896578	5

016期开奖号码为:646566+9，从其开奖号码得出，前区奇偶比1:5,大小比5:1，质合比1:5,012路比4:1:1,和值33。后区开出合数，且为0路。

017–018期推荐分析：

第一位：上一期开出合数6，振幅为2，小振幅形态，综合近期七星彩开奖号码及走势情况，本期建议主防第一位号码981。

第二位：上一期开出合数4，振幅为0，小振幅形态，综合近期七星彩开奖号码及走势情况，本期建议主防第二位号码524。

第三位：上一期开出合数6，振幅为2，小振幅形态，综合近期七星彩开奖号码及走势情况，本期建议主防第三位号码823。

第四位：上一期开出质数5，振幅为1，小振幅形态，综合近期七星彩开奖号码及走势情况，本期建议主防第四位号码856。

第五位：上一期开出合数6，振幅为2，小振幅形态，综合近期七星彩开奖号码及走势情况，本期建议主防第五位号码046。

第六位：上一期开出合数6，振幅为2，小振幅形态，综合近期七星彩开奖号码及走势情况，本期建议主防第六位号码465。

后区防7，推荐：958804

定位复试：981 524 823 856 046 465 + 7

后区1位(0~14) 分析：

上一期开出合数9，近10期质合比2:8，合数出号占优势，本期看好4、5、7、8，推荐主防7。

（小贝）