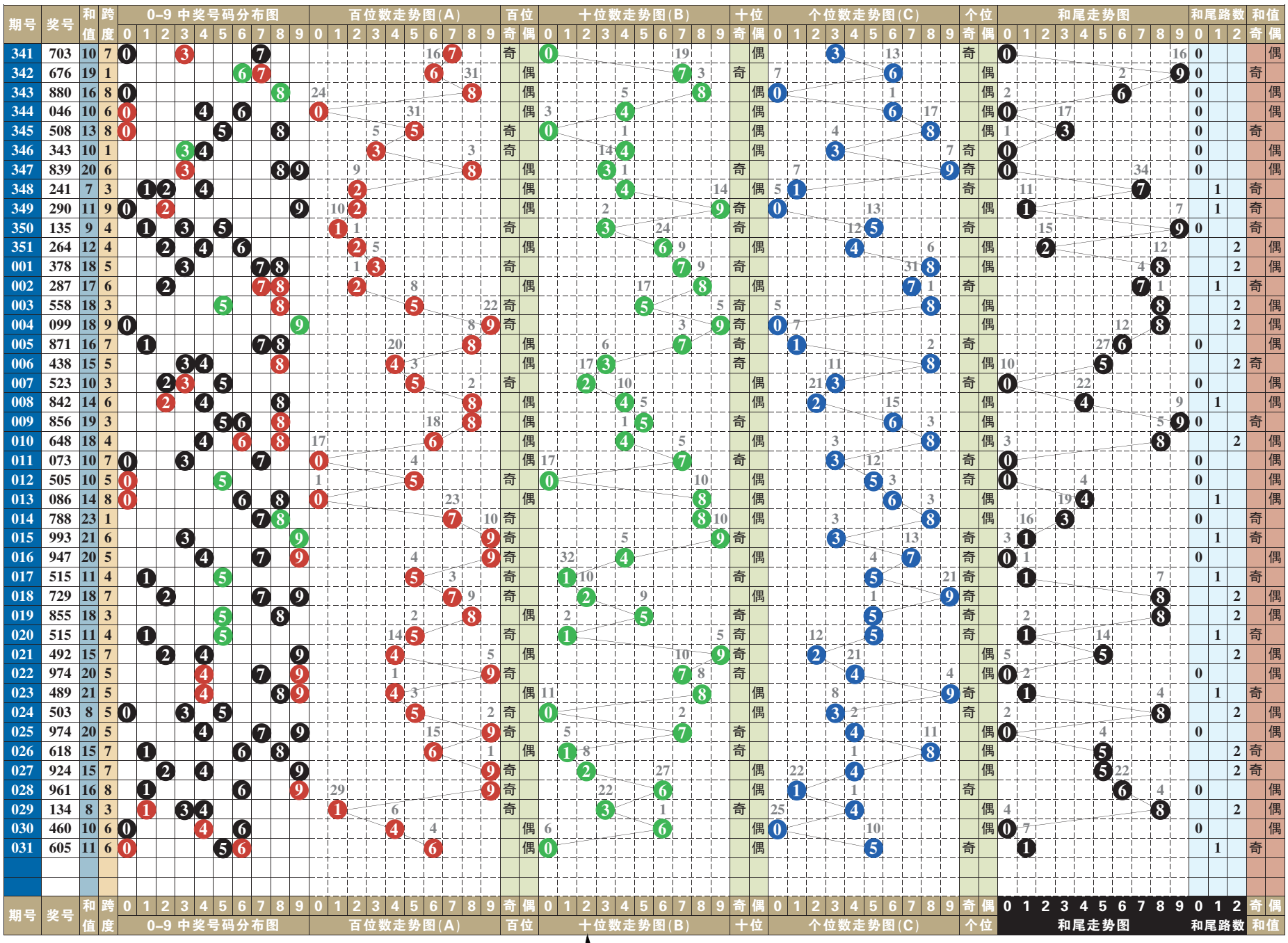

排列3 排列5 第一位数字以2、8为主

排列3 本期号码 6 0 5

趋势分析：

在开奖号码动态的综合分布图中，近十期小区段号码01234五个数字中，数字0123成功补位，大区段号码56789五个数字中，数字6789成功补位，由此01235789八个数字为近期热门号码的分布走势，其中质合数的分布为10:20。“组选三”开出两期。本期两码“定胆”关注37、48的选择。

跨度分析：

032–034期关注跨度4

0路跨度近10期动态开出三期，跨度3一期，跨度6两期，跨度9、跨度0均轮空。可关注跨度3的回补，以2大1小、2单1双形态组合；653、478、697、421、425、746。

1路跨度近10期动态开出两期，其中跨度7两期，跨度4、跨度1均轮空。可关注跨度1的回补，以2大1小、1单2双形态组合；545、332、110、655、767、898。

2路跨度近10期动态开出五期，其中跨度5四期，跨度8一期，跨度2轮空。可关注跨度2的回补，以2大1小、1单2双形态组合；866、567、132、202、535、464。

第 1 位

近十期奇偶数6:4，大小数7:3，012三路号码6:3:1，后期关注偶数的选择，以数字2、8为主，防奇数7的回补。本期参考号2、8、7。

第 2 位

近十期奇偶数4:6，大小数5:5，012三路号码5:3:2，后期关注奇数的选择，以数字5、7为主，防偶数4的回补。本期参考号4、5、7。

第 3 位

近十期奇偶数4:6，大小数3:7，012三路号码3:5:2，后期关注奇数的选择，以数字3、5为主，防偶数8的回补。本期参考号3、5、8。

第 4 位

近十期奇偶数6:4，大小数4:6，012三路号码1:5:4，后期关注偶数的选择，以数字0、6为主，防奇数3的回补。本期参考号0、3、6。

第 5 位

近十期奇偶数5:5，大小数5:5，012三路号码6:1:3，后期关注奇数的选择，以数字1、5为主，防偶数4的回补。本期参考号1、4、5。

（小贝）

排列5 第031期开奖号码

6 0 5 1 3

排列三技巧 选号新技巧的五大战法②

在每次排列三投注前，购彩者是否都能制定了一些选号战略呢？是否还缺乏一些投注经验呢？下面我们介绍体彩排列三最新选号技巧之五大战法。

战法四·包冷形态的对立形态

某形态走成大冷后（偏态超过四个周期），不追冷态，改打其对立形态。如全质走冷后，改打全合；全大走冷后，改打全小。

包冷形态的对立形态，最近的全质冷态堪称经典。举例说明06023期—06055期，全质32天未出现，走成大冷，此时不追全质，而包全合（全包号码0、4、6、8、9的组选）。在接下来的10期中，全质没有露面，全合开出了三期：898、600、990。全质终成大冷，在遗漏67期以后才开出。

战法五·包4码或5码组合加号

当包某个号码组合时，如13579或0369，多加一个号码。如包13579即包全奇组合时再加上一个偶数，例如，全奇形态四天未出现回补，可介入打回补，但不包13579的5码组合，而是包135794的6码组合，在其后的14天里，该组合中三次：149、415、714，但如果打全奇的话就是颗粒无收了。

七星彩 第014–015期

013期开奖号码：5 7 6 6 5 4 + 8

奖项	中奖注数	单注奖金
一等奖	1	5000000
二等奖	9	224002
三等奖	49	3000
四等奖	1712	500
五等奖	25554	30
六等奖	1245273	5

013期开奖号码为：576654+8，从其开奖号码得出，前区奇偶比3:3，大小比5:1，质合比3:3，012路比2:2:2，和值33。后区开出合数，且为2路。

后区防6，推荐：862297

定位复试：861 602 289 276 965 726 + 6

014–015期推荐分析：

第一位：上一期开出质数5，振幅为1，小振幅形态，综合近期七星彩开奖号码及走势情况，本期建议主防第一位号码861。

第二位：上一期开出质数7，振幅为3，小振幅形态，综合近期七星彩开奖号码及走势情况，本期建议主防第二位号码602。

第三位：上一期开出合数6，振幅为2，小振幅形态，综合近期七星彩开奖号码及走势情况，本期建议主防第三位号码289。

第四位：上一期开出合数6，振幅为2，小振幅形态，综合近期七星彩开奖号码及走势情况，本期建议主防第四位号码276。

第五位：上一期开出质数5，振幅为1，小振幅形态，综合近期七星彩开奖号码及走势情况，本期建议主防第五位号码965。

第六位：上一期开出合数4，振幅为0，小振幅形态，综合近期七星彩开奖号码及走势情况，本期建议主防第六位号码726。

后区1位(0~14) 分析：

上一期开出合数8，近10期质合比3:7，合数出号占优势，本期看好2、5、6、9，推荐主防3。

（小贝）