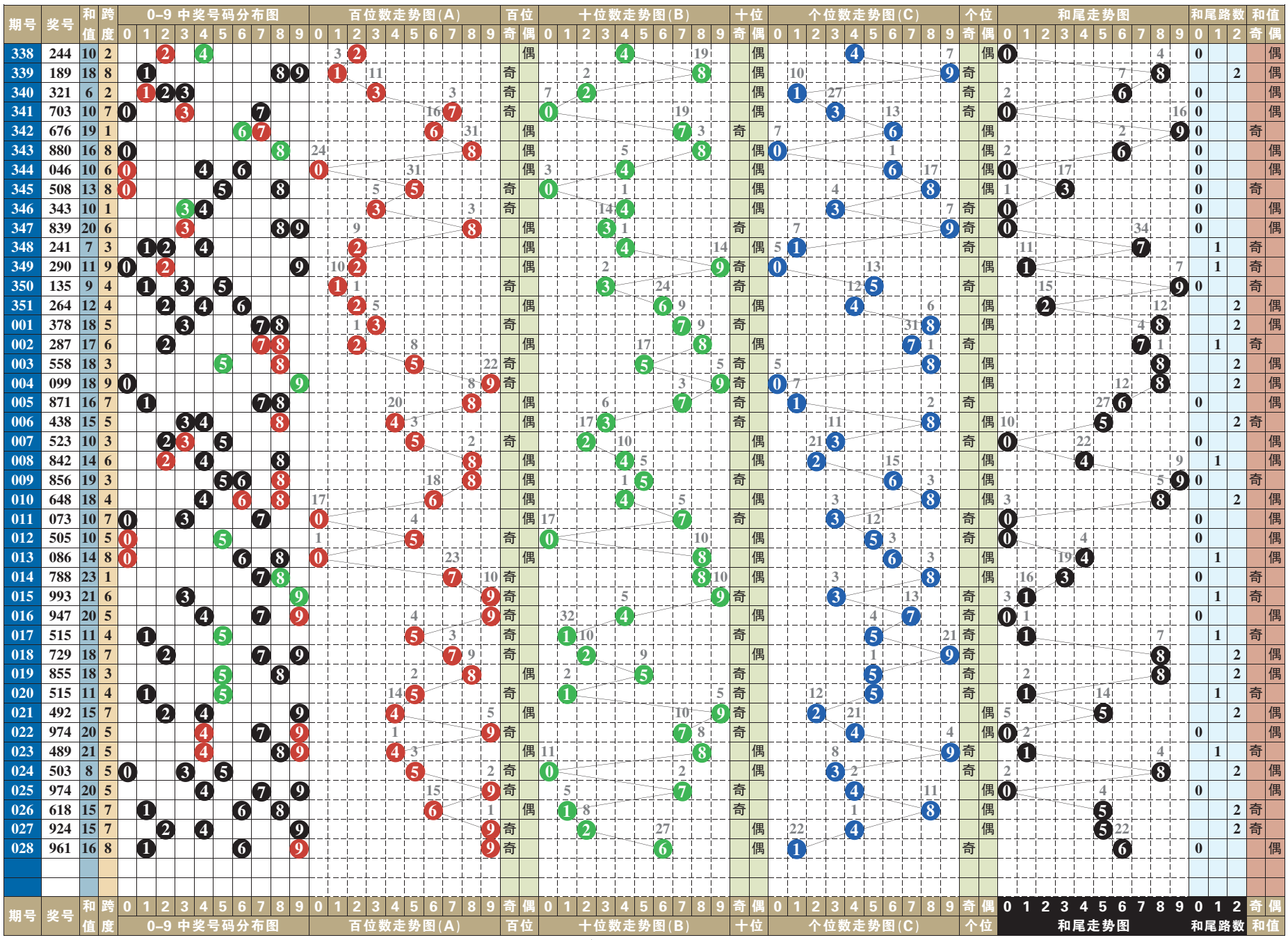

排列3 排列5 第一位数字以2、4为主

排列3 本期号码 9 6 1

趋势分析：

在开奖号码动态的综合分布图中，近十期小区段号码01234五个数字中，数字0123成功补位，大区段号码56789五个数字中，数字6789成功补位，由此01235789八个数字为近期热门号码的分布走势，其中质合数的分布为13:17。“组选三”开出两期。本期两码“定胆”关注17、28的选择。

跨度分析：

029–030期关注跨度6

0路跨度近10期动态开出一期，跨度3一期，跨度6、跨度9、跨度0均轮空。可关注跨度6的回补，以2大1小、2单1双形态组合；651、278、393、471、605、716。

1路跨度近10期动态开出四期，其中跨度4一期，跨度7三期，跨度1一期。可关注跨度1的回补，以2大1小、1单2双形态组合；545、332、110、655、767、898。

2路跨度近10期动态开出四期，其中跨度5四期，跨度、跨度2均轮空。可关注跨度2的回补，以2大1小、1单2双形态组合；866、567、132、202、535、464。

第 1 位

近十期奇偶数6:4，大小数8:2，012三路号码5:2:3，后期关注偶数的选择，以数字2、4为主，防奇数7的回补。本期参考号2、4、7。

第 2 位

近十期奇偶数6:4，大小数6:4，012三路号码3:4:3，后期关注奇数的选择，以数字1、5为主，防偶数8的回补。本期参考号1、5、8。

第 3 位

近十期奇偶数5:5，大小数4:6，012三路号码2:4:4，后期关注奇数的选择，以数字1、3为主，防偶数6的回补。本期参考号1、3、6。

第 4 位

近十期奇偶数6:4，大小数4:6，012三路号码3:3:4，后期关注偶数的选择，以数字6、8为主，防奇数7的回补。本期参考号6、7、8。

第 5 位

近十期奇偶数2:8，大小数4:6，012三路号码5:0:5，后期关注奇数的选择，以数字1、7为主，防偶数4的回补。本期参考号1、4、7。

（小贝）

排列5 第028期开奖号码

9 6 1 0 9

排列三技巧 螺旋矩阵“缩水”不“缩手”

排列三玩法又组选和直选之分，但直选投注有一定难，很多购彩者因运气和技术等原因，一次单选奖都没有中过。这时，我们一般建议大家不妨选择难度相对较低的组选六，虽然奖金相对少些，但偶尔中奖不仅可以节省资金，也可刺激我们的购彩热情，达到以彩养彩的目的。在此，我们向大家介绍一种组六的八个号的缩水投注方法。

从0到9这十个号码中任选八个号，以1到8为例，将这8个号分为A、B、C3组。A组为1、2、3；B组为4、5、6；C组为7、8。将这三组号码用以下方法组合：①以A组为胆，B、C组为拖，组成共40元的5组8元小复式：1234、1235、1236、1237、1238；②以B组为胆，A、C组为拖，也组成共40元的5组8元小复式：4561、4562、4563、4567、4568。

综上如此，原本需要112元的包号投注，就“缩水”成了80元。这个方法的优点不在于能节省多少资金，而在于可以获得多注组选六号码中奖的机会。如果一期不中，可在下期进行倍投，不出几期，应该就会有所收获。

七星彩 第22013期

012期开奖号码：2 3 1 2 3 8 + 9

奖项	中奖注数	单注奖金
一等奖	0	0
二等奖	19	35379
三等奖	83	3000
四等奖	3123	500
五等奖	49502	30
六等奖	1717386	5

012期开奖号码为：231238+9，从其开奖号码得出，前区奇偶比3:3，大小比1:5，质合比5:1，012路比2:1:3，和值19。后区开出合数，且为0路。

后区防1，推荐：686912

定位复试：683 865 640 968 150 279 + 1

22013期推荐分析：

第一位：上一期开出合数8，振幅为8，大振幅形态，综合近期七星彩开奖号码及走势情况，本期建议主防第一位号码683。

第二位：上一期开出合数0，振幅为0，小振幅形态，综合近期七星彩开奖号码及走势情况，本期建议主防第二位号码865。

第三位：上一期开出质数2，振幅为2，小振幅形态，综合近期七星彩开奖号码及走势情况，本期建议主防第三位号码640。

第四位：上一期开出合数9，振幅为9，大振幅形态，综合近期七星彩开奖号码及走势情况，本期建议主防第四位号码968。

第五位：上一期开出质数2，振幅为2，小振幅形态，综合近期七星彩开奖号码及走势情况，本期建议主防第五位号码150。

第六位：上一期开出合数9，振幅为9，大振幅形态，综合近期七星彩开奖号码及走势情况，本期建议主防第六位号码279。

后区1位(0~14) 分析：

上一期开出合数9，近10期质合比3:7，合数出号占优势，本期看好1、3、4、7，推荐主防1。

（小贝）