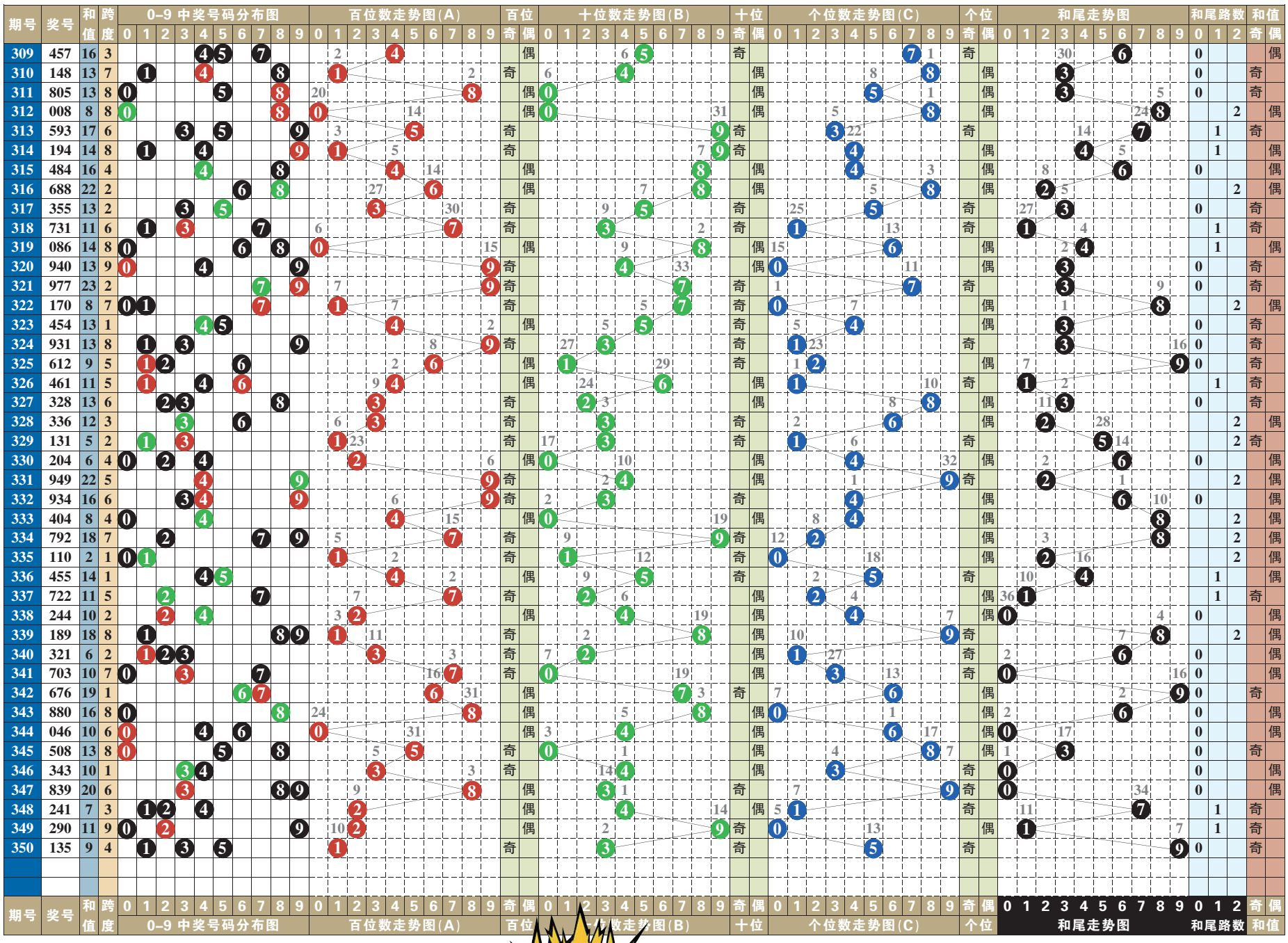

排列3 排列5 第一位数字以1、7为主

排列3 本期号码 1 3 5

趋势分析：

在开奖号码动态的综合分布图中，近十期小区段号码01234五个数字中，数字0123成功补位，大区段号码56789五个数字中，数字6789成功补位，由此01235789八个数字为近期热门号码的分布走势，其中质合数的分布为13:17。“组选三”开出两期。本期两码“定胆”关注17、26的选择。

跨度分析：

351–353期关注跨度5

0路跨度近10期动态开出四期，跨度6两期，跨度3、跨度9各一期，跨度0轮空。可关注跨度3的重复，以2大1小、2单1双形态组合；586、475、563、241、364、754。

1路跨度近10期动态开出四期，其中跨度1两期，跨度4、跨度7各一期。可关注跨度4的重复，以2大1小、1单2双形态组合；548、437、014、659、376、265。

2路跨度近10期动态开出两期，其中跨度8两期，跨度2、跨度5均轮空。可关注跨度5的回补，以2大1小、1单2双形态组合；836、947、136、052、838、469。

第 1 位

近十期奇偶数4:6，大小数5:5，012三路号码3:2:5，后期关注奇数的选择，以数字1、7为主，防偶数6的回补。本期参考号1、6、7。

第 2 位

近十期奇偶数4:6，大小数3:7，012三路号码5:4:1，后期关注奇数的选择，以数字1、5为主，防偶数2的回补。本期参考号1、2、5。

第 3 位

近十期奇偶数5:5，大小数5:5，012三路号码7:1:2，后期关注偶数的选择，以数字2、4为主，防奇数7的回补。本期参考号2、4、7。

第 4 位

近十期奇偶数3:7，大小数6:4，012三路号码5:3:2，后期关注奇数的选择，以数字5、7为主，防偶数2的回补。本期参考号2、5、7。

第 5 位

近十期奇偶数9:1，大小数6:4，012三路号码1:4:5，后期关注偶数的选择，以数字0、6为主，防奇数3的回补。本期参考号0、3、6。

（小贝）

排列5 第350期开奖号码

1 3 5 6 2

排列三技巧 “按图索号”的详细过程

由于排列三的中奖号码每期只有三个，购彩者便可以按照排列三每期中奖号码的第一位、第二位和第三位分别做号码分布图。

具体做法为以期数为横坐标，以0到9共10个数字为纵坐标，把每期中奖号码所处的点用不同颜色(如红、黄、绿)线连起来，这样便形成了三条不同颜色的曲线图。这种号码分布图基于最原始的中奖号码，真实、可靠。购彩者通过号码分布图中三条曲线的不同分布，再根据最近五期甚至10期的号码分布图情况，来判断下一期某位号码的出现情况。有购彩者分别把第一位数字、第二位数字和第三位数字制成不同的号码分布图。这种情况更一目了然，避免了三条曲线交织在一起的“交叉”干扰。

按图索“号”法很受购彩者欢迎。因为，精明的购彩者算的是概率。比如做一个扔硬币的游戏，正反的概率应各占50%。然而，往往正比反多或反比正多。

通过详细的历史开奖号码分布图，购彩者选择范围很广，许多彩民在这里都有自己的选号方式。不管如何选号，有一点可以肯定的是，购彩者都是根据以往的开奖号码来判断下次所出的号码。像排列三这样的玩法，大多购彩者寻找的是冷号，从而也就有购彩者追寻“冷号打头”的现象。

七星彩 第151–152期

150期开奖号码：8 8 4 6 3 8 + 5

奖项	中奖注数	单注奖金
一等奖	1	5000000
二等奖	13	217017
三等奖	56	3000
四等奖	1087	500
五等奖	20332	30
六等奖	925132	5

150期开奖号码为884638+5，从其开奖号码得出，前区奇偶比1:5，大小比4:2，质合比1:5，012路比2:1:3，和值37。后区开出质数，且为2路。

151–152期推荐分析：

第一位：上一期开出合数8，振幅为5，大振幅形态，综合近期七星彩开奖号码及走势情况，本期建议主防第一位号码370。

第二位：上一期开出合数8，振幅为5，大振幅形态，综合近期七星彩开奖号码及走势情况，本期建议主防第二位号码702。

第三位：上一期开出合数4，振幅为1，小振幅形态，综合近期七星彩开奖号码及走势情况，本期建议主防第三位号码392。

第四位：上一期开出合数6，振幅为3，小振幅形态，综合近期七星彩开奖号码及走势情况，本期建议主防第四位号码457。

第五位：上一期开出质数3，振幅为0，小振幅形态，综合近期七星彩开奖号码及走势情况，本期建议主防第五位号码193。

第六位：上一期开出合数8，振幅为5，大振幅形态，综合近期七星彩开奖号码及走势情况，本期建议主防第六位号码450。

后区防3，推荐：373414

定位复试：370 702 392 457 193 450 + 3

后区1位(0~14) 分析：

上一期开出质数5，近10期质合比6:4，质数出号略占优势，本期看好0、3、4、7，推荐主防3。

（小贝）