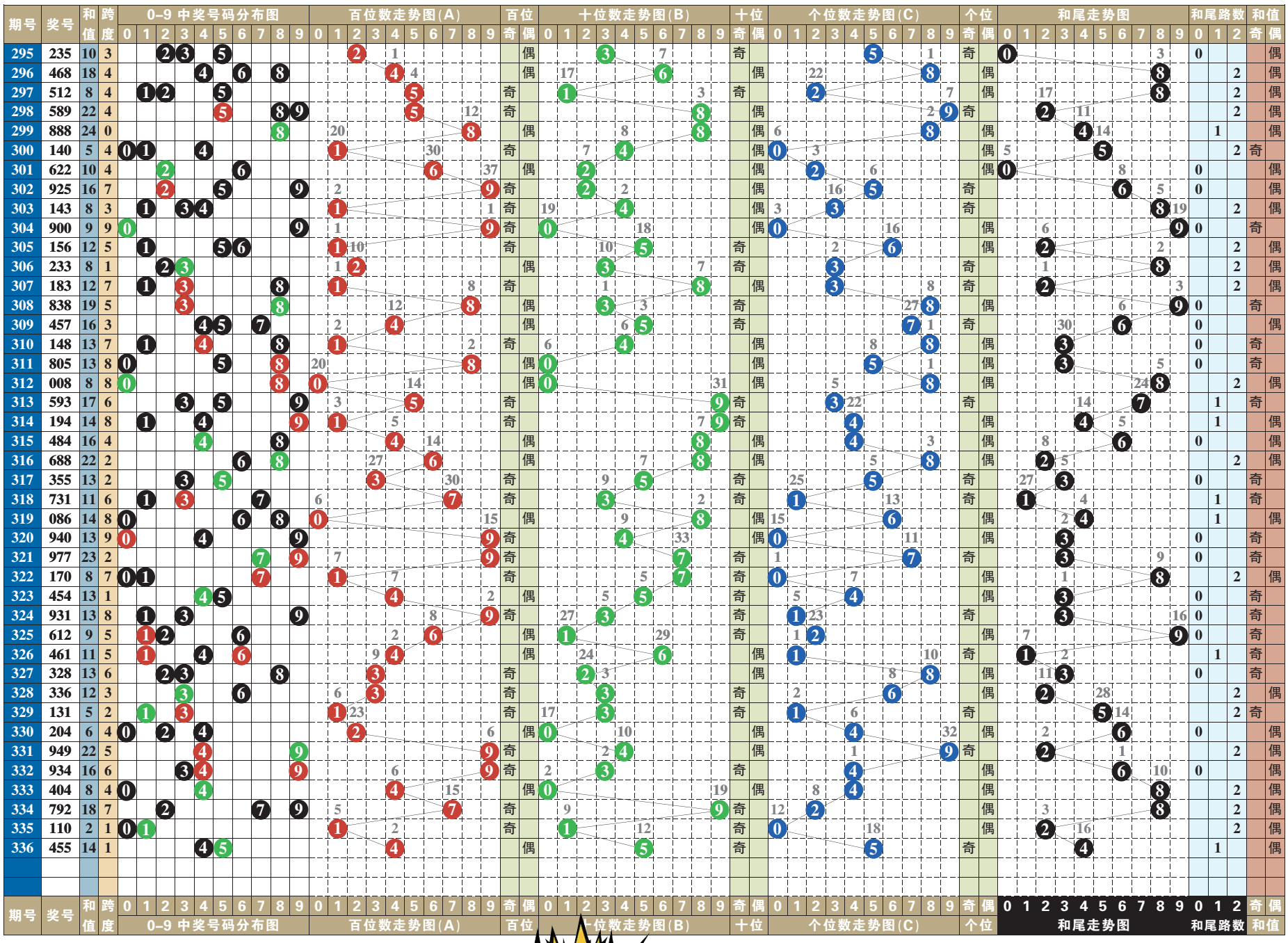

排列3 排列5 第一位数字以0、8为主

排列3 本期号码 4 5 5

趋势分析：

在开奖号码动态的综合分布图中，近十期小区段号码01234五个数字中，数字0123成功补位，大区段号码56789五个数字中，数字6789成功补位，由此01235789八个数字为近期热门号码的分布走势，其中质合数的分布为15:15。“组选三”开出两期。本期两码“定胆”关注19、08的选择。

跨度分析：

337-339期关注跨度8

0路跨度近10期动态开出三期，跨度6两期，跨度3一期，跨度9、跨度0均轮空。可关注跨度3的重复，以2大1小、2单1双形态组合；586、475、563、241、364、754。

1路跨度近10期动态开出五期，其中跨度1、跨度4各两期，跨度7一期。可关注跨度7的重复，以2大1小、1单2双形态组合；518、407、814、629、972、370。

2路跨度近10期动态开出两期，其中跨度5一期，跨度2一期，跨度8轮空。可关注跨度8的回补，以2大1小、1单2双形态组合；806、912、195、087、880、419。

第 1 位

近十期奇偶数7:3，大小数3:7，012三路号码4:5:1，后期关注偶数的选择，以数字0、8为主，防奇数5的回补。本期参考号0、5、8。

第 2 位

近十期奇偶数6:4，大小数2:8，012三路号码6:2:2，后期关注偶数的选择，以数字4、8为主，防奇数1的回补。本期参考号1、4、8。

第 3 位

近十期奇偶数3:7，大小数4:6，012三路号码3:4:3，后期关注奇数的选择，以数字1、9为主，防偶数0的回补。本期参考号0、1、9。

第 4 位

近十期奇偶数8:2，大小数6:4，012三路号码2:3:5，后期关注偶数的选择，以数字4、6为主，防奇数3的回补。本期参考号3、4、6。

第 5 位

近十期奇偶数7:3，大小数6:4，012三路号码4:3:3，后期关注偶数的选择，以数字2、4为主，防奇数7的回补。本期参考号2、4、7。

（小贝）

排列5 第336期开奖号码

4 5 5 2 5

排列三技巧 减法计算组选3的使用技巧

运用减法计算排列三中的组选3，常用的方法包括：分减、自减和差减。

分减：把上一期ABC三个开奖号按大小排列，分别组成AB、AC、BC三个组，然后用减法得出这三个组的差。最后，取这三个差的尾数对子作为下一期组选3的投注胆码。上一期开奖号349三个数字分别进行减法运算，4-3=1，9-3=6，9-4=5。取差尾1、5、6所相同的对子11、55、66作为当期组选3的胆码投注。

自减：自减结果都为0，那么，怎样推论组选3为00呢？1、上一期开出一个0时，极有可能带出又一个0来。2、上一期开奖号出现1或9、1和9两种情况，又恰好是0的温热期。3、上一期号中出现2或8时，0作为偶数连码在下一期会有所作为。4、上一次出现的组选3为大对子。

差减：先将上一期开奖号码分减成AB、AC、BC三个组，然后用各组之和减出另外的一个号码。AB则减出C，AC则减出B、BC则减出A，所剩下的尾数就是下期组选3胆码。把上一期号码875按操作所得结果是：(7+5)-8=4；(8+5)-7=6；(8+7)-5=10。差尾分别为4、6、0。那么，当期组选3的对子胆码也就是44、66、00。

七星彩 第145-146期

144期开奖号码：4 7 4 8 3 9 + 2

奖项	中奖注数	单注奖金
一等奖	0	0
二等奖	3	113474
三等奖	41	3000
四等奖	1527	500
五等奖	17347	30
六等奖	706197	5

144期开奖号码为474839+2，从其开奖号码得出，前区奇偶比3:3，大小比3:3，质合比2:4，012路比2:3:1，和值45。后区开出质数，且为2路。

145-146期推荐分析：

第一位：上期开出合数4，振幅为1，小振幅形态，综合近期七星彩开奖号码及走势情况，本期建议主防第一位号码635。

第二位：上期开出质数7，振幅为4，小振幅形态，综合近期七星彩开奖号码及走势情况，本期建议主防第二位号码490。

第三位：上期开出合数4，振幅为1，小振幅形态，综合近期七星彩开奖号码及走势情况，本期建议主防第三位号码312。

第四位：上期开出合数8，振幅为5，大振幅形态，综合近期七星彩开奖号码及走势情况，本期建议主防第四位号码482。

第五位：上期开出质数3，振幅为0，小振幅形态，综合近期七星彩开奖号码及走势情况，本期建议主防第五位号码068。

第六位：上期开出合数9，振幅为6，大振幅形态，综合近期七星彩开奖号码及走势情况，本期建议主防第六位号码670。

后区防5，推荐：643406

定位复试：635 490 312 482 068 670 + 5

后区1位(0~14) 分析：

上一期开出质数2，近10期质合比6:4，质数出号略占优势，本期看好3、5、7、9，推荐主防5。

（小贝）