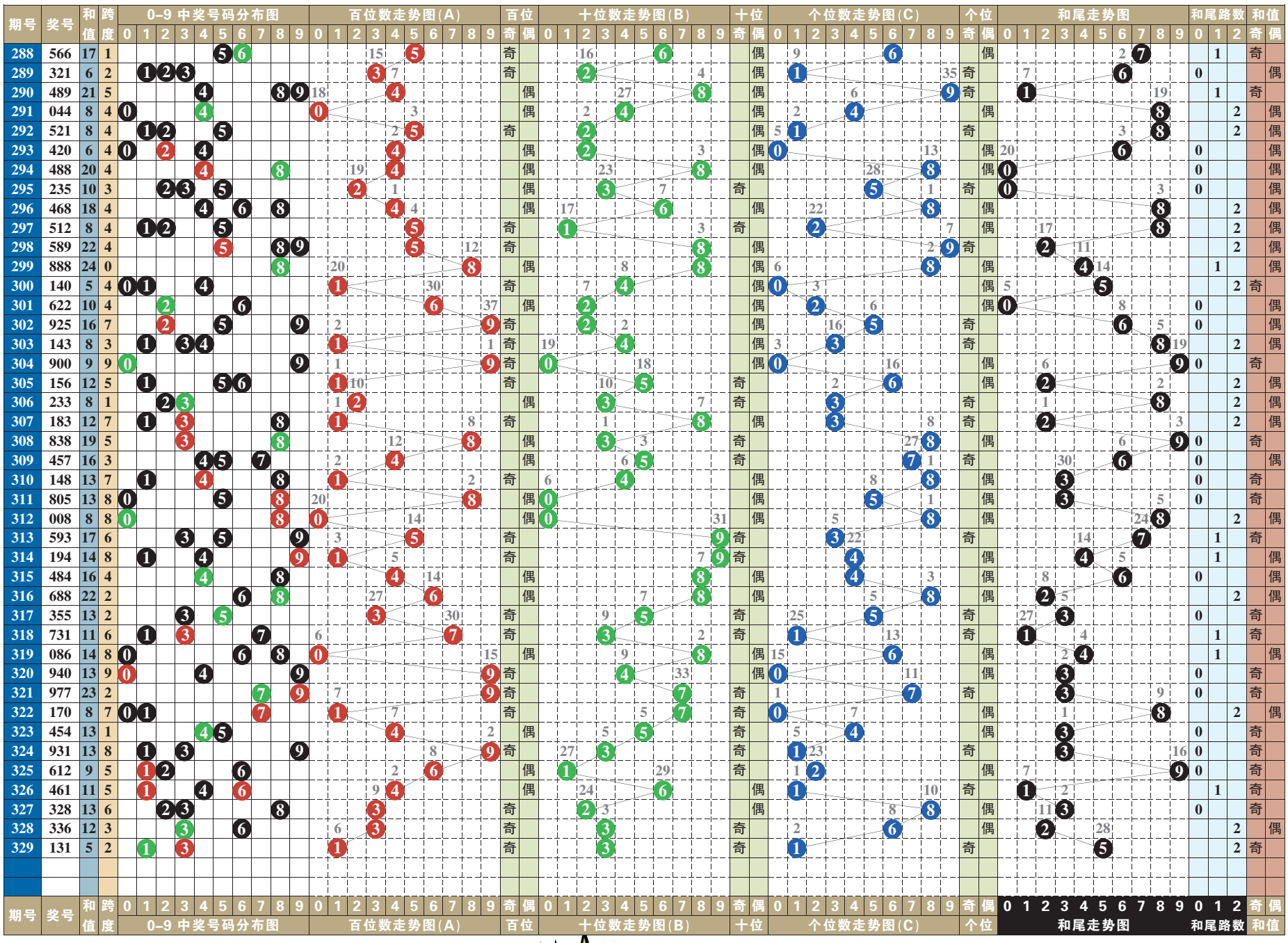

排列3 排列5 第一位数字以2、8为主

排列3 本期号码 1 3 1

趋势分析：

在开奖号码动态的综合分布图中，近十期小区段号码01234五个数字中，数字0123成功补位，大区段号码56789五个数字中，数字6789成功补位，由此01235789八个数字为近期热门号码的分布走势，其中质合数的分布为17:13。“组选三”开出两期。本期两码“定胆”关注37、48的选择。

跨度分析：

330–332期关注跨度4

0路跨度近10期动态开出三期，跨度3、跨度6、跨度9各一期，跨度0轮空。可关注跨度3的重复，以2大1小、2单1双形态组合；586、475、563、241、364、754。

1路跨度近10期动态开出两期，其中跨度1、跨度7各一期，跨度1轮空。可关注跨度4的回补，以2大1小、1单2双形态组合；512、403、854、629、975、376。

2路跨度近10期动态开出五期，其中跨度2、跨度5各两期，跨度8一期。可关注跨度5的重复，以2大1小、1单2双形态组合；156、725、045、372、738、216。

第 1 位

近十期奇偶数7:3，大小数4:6，012三路号码6:4:0，后期关注偶数的选择，以数字2、8为主，防奇数5的回补。本期参考号2、5、8。

第 2 位

近十期奇偶数7:3，大小数4:6，012三路号码4:4:2，后期关注偶数的选择，以数字2、4为主，防奇数5的回补。本期参考号2、4、5。

第 3 位

近十期奇偶数4:6，大小数3:7，012三路号码3:5:2，后期关注奇数的选择，以数字3、7为主，防偶数8的回补。本期参考号3、7、8。

第 4 位

近十期奇偶数9:1，大小数6:4，012三路号码5:2:3，后期关注偶数的选择，以数字4、8为主，防奇数7的回补。本期参考号4、7、8。

第 5 位

近十期奇偶数5:5，大小数3:7，012三路号码5:4:1，后期关注偶数的选择，以数字2、4为主，防奇数5的回补。本期参考号2、4、5。

（小贝）

排列5 第329期开奖号码

1 3 1 5 4

排列三技巧 简析如何运用跨度选号

在排列三玩法中，跨度指的是当期开奖号码中最大数字和最小数字的差值，也叫首尾边距(对组选号码来说)。其中最大跨度为9(即09的二码组合)，最小跨度为0（即豹子号）。也就是说，跨度共包括0至9十个不同的数值。如开奖号码为237，7−2=5，那么跨度值就为5。跨度在排列三玩法中是一个很重要的参数指标，如果能确定一个跨度，那么至少可以确定一个或几个两码组合。

跨度0是豹子组合，跨度1的号码就是组3，跨度2不是组3就是顺子，跨度9的号码是半顺组合。

跨度3、4、5、6所包含的注数是最多的，其中3跨度和6跨度都包含有28注号码(组选)，而4、5跨度包含的注数都是30注（组选），这四个占所有的十个跨度的份额的53.7%，也就是说这四个跨度属于常规跨度，是应该经常出现的。如果当3、4、5、6跨有连续三四期没有出现的时候，我们可以对其重点关注，甚至当4、5这样的跨度连续四五期没有出现的时候，就需密切留意了。一般跨度00、01、02、09是在特殊情况下出现。

七星彩 第142–143期

141期开奖号码：4 0 4 7 0 0 +13

奖项	中奖注数	单注奖金
一等奖	2	5000000
二等奖	1	561485
三等奖	20	3000
四等奖	627	500
五等奖	11944	30
六等奖	421732	5

141期开奖号码为404700+13，从其开奖号码得出，前区奇偶比1:5，大小比1:5，质合比1:5，012路比3:3:0，和值15。后区开出质数，且为1路。

142–143期推荐分析：

第一位：上期开出合数4，振幅为4，小振幅形态，综合近期七星彩开奖号码及走势情况，本期建议主防第一位号码369。

第二位：上期开出合数0，振幅为0，小振幅形态，综合近期七星彩开奖号码及走势情况，本期建议主防第二位号码805。

第三位：上期开出合数4，振幅为4，小振幅形态，综合近期七星彩开奖号码及走势情况，本期建议主防第三位号码465。

第四位：上期开出质数7，振幅为7，大振幅形态，综合近期七星彩开奖号码及走势情况，本期建议主防第四位号码845。

第五位：上期开出合数0，振幅为0，小振幅形态，综合近期七星彩开奖号码及走势情况，本期建议主防第五位号码781。

第六位：上期开出合数0，振幅为0，小振幅形态，综合近期七星彩开奖号码及走势情况，本期建议主防第六位号码527。

后区防5，推荐：384875

定位复试：369 805 465 845 781 527 + 5

后区1位(0~14) 分析：

上一期开出质数13，近10期质合比5:5，质合数出号相当，本期看好0、2、5、7，推荐主防5。

（小贝）