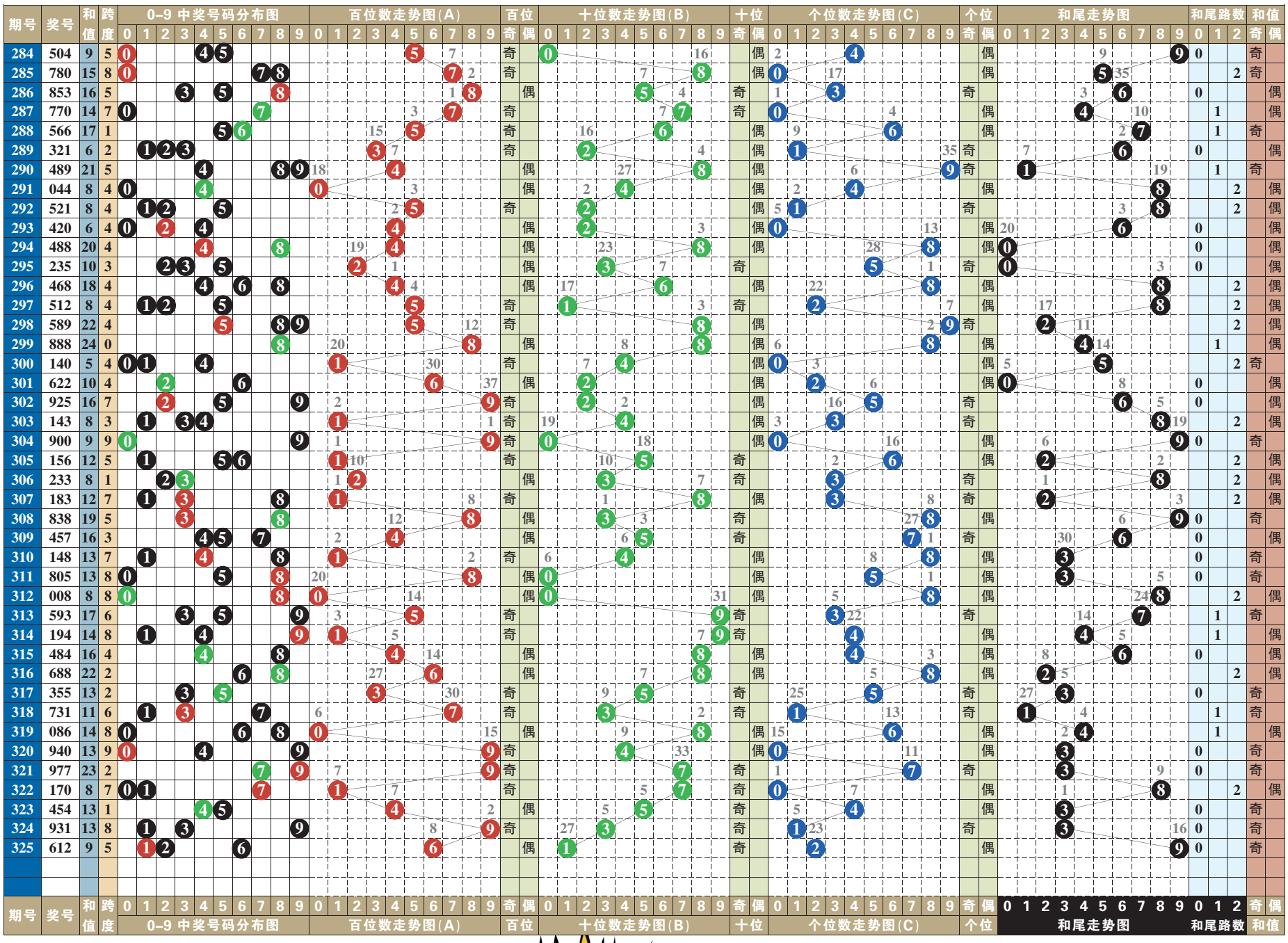

排列3 排列5 第一位数字以2、8为主

排列3 本期号码 6 1 2

趋势分析：

在开奖号码动态的综合分布图中，近十期小区段号码01234五个数字中，数字0123成功补位，大区段号码56789五个数字中，数字6789成功补位，由此01235789八个数字为近期热门号码的分布走势，其中质合数的分布为15:15。“组选三”开出两期。本期两码“定胆”关注37、28的选择。

跨度分析：

326–327期关注跨度3

0路跨度近10期动态开出两期，跨度9、跨度6各一期，跨度0、跨度3均轮空。可关注跨度3的回补，以2大1小、2单1双形态组合；586、475、563、241、364、754。

1路跨度近10期动态开出两期，其中跨度1、跨度7各一期，跨度1轮空。可关注跨度4的回补，以2大1小、1单2双形态组合；512、403、854、629、975、376。

2路跨度近10期动态开出六期，其中跨度8两期，跨度2三期，跨度5一期。可关注跨度5的重复，以2大1小、1单2双形态组合；156、725、045、372、738、216。

第 1 位

近十期奇偶数6:4，大小数6:4，012三路号码7:3:0，后期关注偶数的选择，以数字2、8为主，防奇数7的回补。本期参考号2、7、8。

第 2 位

近十期奇偶数7:3，大小数6:4，012三路号码2:4:4，后期关注偶数的选择，以数字0、6为主，防奇数3的回补。本期参考号0、3、6。

第 3 位

近十期奇偶数4:6，大小数4:6，012三路号码3:4:3，后期关注奇数的选择，以数字3、5为主，防偶数8的回补。本期参考号3、5、8。

第 4 位

近十期奇偶数8:2，大小数4:6，012三路号码5:2:3，后期关注偶数的选择，以数字4、8为主，防奇数7的回补。本期参考号4、7、8。

第 5 位

近十期奇偶数5:5，大小数3:7，012三路号码5:4:1，后期关注偶数的选择，以数字2、4为主，防奇数5的回补。本期参考号2、4、5。

（小贝）

排列5 第325期开奖号码

6 1 2 9 7

排列三技巧 冷热比例搭配玩法攻略

对于排列三选号，很多有经验的购彩者总结出了一些公式，简单又实用，我们不妨尝试套用，看看准确率如何。

公式一：当期开奖号码：第三位×3+3的结果除以10取余数，余数即为下一期很可能出的号码；公式二：第一步：按照分为走势图找到最佳二码组合进行投资；第二步：判断冷热的搭配比例，在通常情况下，比例是A:B=1:2；第三步：将号码0至9用冷号与热号区分开来，在瞬间将十个号码变成了三个与七个数的两个区间。近期的热号把它称为A区，冷号把它称为B区。

排列三中的“杀号公式”是这样的：当期开奖号码第三位×2+4，结果除以10取余数，余数即为下一期很可能出的号码。如果不分位置，同一个号码连续出现三四期就是极限了，当某个号码连续出现四期（不分位置），下一期相信没人会再选它了。但是这种杀码的机会又不多，一年也没有几次连续出现四期的时候，于是大家就在寻找这种极限机会。“公式法”就是这样产生的，它一出现就受到了购彩者的欢迎与追捧。

七星彩 第21141期

140期开奖号码：9 8 2 7 1 0 + 7

奖项	中奖注数	单注奖金
一等奖	0	0
二等奖	6	42102
三等奖	43	3000
四等奖	1450	500
五等奖	21556	30
六等奖	921825	5

140期开奖号码为982710+7，从其开奖号码得出，前区奇偶比3:3,大小比3:3，质合比3:3,012路比2:2:2,和值27。后区开出质数，且为1路。

后区防1，推荐：189912

定位复试：132 896 941 942 158 218 + 1

21141期推荐分析：

第一位：上期开出合数9，振幅为9，大振幅形态，综合近期七星彩开奖号码及走势情况，本期建议主防第一位号码132。

第二位：上期开出合数8，振幅为8，大振幅形态，综合近期七星彩开奖号码及走势情况，本期建议主防第二位号码896。

第三位：上期开出质数2，振幅为2，小振幅形态，综合近期七星彩开奖号码及走势情况，本期建议主防第三位号码941。

第四位：上期开出质数7，振幅为7，大振幅形态，综合近期七星彩开奖号码及走势情况，本期建议主防第四位号码942。

第五位：上期开出质数1，振幅为1，小振幅形态，综合近期七星彩开奖号码及走势情况，本期建议主防第五位号码158。

第六位：上期开出合数0，振幅为0，小振幅形态，综合近期七星彩开奖号码及走势情况，本期建议主防第六位号码218。

后区1位(0~14) 分析：

上一期开出质数7，近10期质合比4:6，合数出号略占优势，本期看好1、4、5、8，推荐主防1。

（小贝）