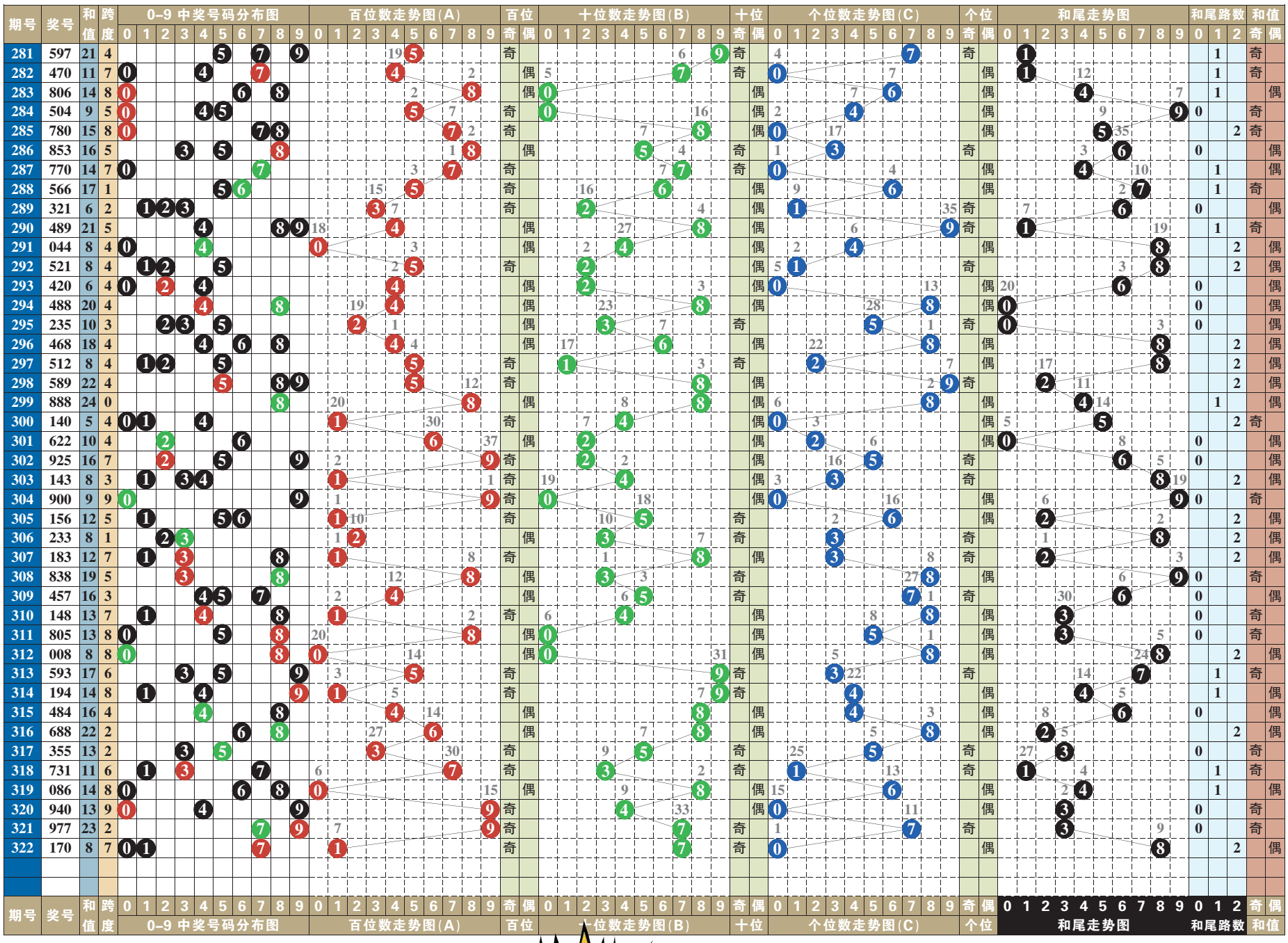

排列3 排列5 第一位数字以2、8为主

排列3 本期号码 1 7 0

趋势分析：

在开奖号码动态的综合分布图中，近十期小区段号码01234五个数字中，数字0123成功补位，大区段号码56789五个数字中，数字6789成功补位，由此01235789八个数字为近期热门号码的分布走势，其中质合数的分布为13:17。“组选三”开出两期。本期两码“定胆”关注37、28的选择。

跨度分析：

323-325期关注跨度5

0路跨度近10期动态开出三期，跨度9一期、跨度6两期，跨度0、跨度3均轮空。可关注跨度3的回补，以2大1小、2单1双形态组合；586、475、563、241、364、754。

1路跨度近10期动态开出两期，其中跨度4、跨度7各一期，跨度1轮空。可关注跨度4的重复，以2大1小、1单2双形态组合；512、403、854、629、975、376。

2路跨度近10期动态开出五期，其中跨度8两期，跨度2三期，跨度5轮空。可关注跨度5的回补，以2大1小、1单2双形态组合；156、725、045、372、738、216。

第1位

近十期奇偶数7:3，大小数5:5，012三路号码5:4:1，后期关注偶数的选择，以数字2、8为主，防奇数7的回补。本期参考号2、7、8。

第2位

近十期奇偶数6:4，大小数8:2，012三路号码3:3:4，后期关注偶数的选择，以数字2、4为主，防奇数3的回补。本期参考号2、3、4。

第3位

近十期奇偶数4:6，大小数4:6，012三路号码4:4:2，后期关注奇数的选择，以数字3、5为主，防偶数8的回补。本期参考号3、5、8。

第4位

近十期奇偶数6:4，大小数4:6，012三路号码6:1:3，后期关注偶数的选择，以数字4、8为主，防奇数7的回补。本期参考号4、7、8。

第5位

近十期奇偶数6:4，大小数2:8，012三路号码4:2:4，后期关注偶数的选择，以数字0、4为主，防奇数1的回补。本期参考号0、1、4。

（小贝）

排列5 第322期开奖号码

1 7 0 3 0

排列三技巧 准确定胆的实用技巧

在排列三投注选号中，若能在准确判定一至两个胆码，那么中奖率也就大大提高。可见，准确定胆至关重要。那么如何来选择胆码呢？俗话说，仁者见仁，智者见智，每个人都有自己的方法，下面也把一点小技巧与大家分享，供大家参考，以期抛砖引玉，此方法准确率达80%。

就是用上一期开出的号码来定胆，开出三个号，必然会有大中小三个数，那么我们的处理方法就是用上一期开出的号码中的大数号加小数号得出一个数，如果大于九，就取个位，如此得到一个胆。

另外，再用上一期开的号码中的中数号加本身得出一个数，如果大于九，也取个位，这样又得到一个胆。于是就有了两个胆，下一期必从此两胆中出一个。

重点说一下，在你想用此方法时，先看前一期是否准确，如准就可以用它来定一两期胆，如不准，就用它来杀一两期的胆。因为事物总是在不断运动发展的，要学会用辨证的眼光来看待，所以说定胆的方法，有时也就是优秀的杀号方法，朋友们可以自己去验证，希望能对大家有所助益。

七星彩 第139-140期

138期开奖号码：2 3 6 6 6 9 + 9

奖项	中奖注数	单注奖金
一等奖	1	5000000
二等奖	7	48164
三等奖	30	3000
四等奖	1237	500
五等奖	19090	30
六等奖	770310	5

138期开奖号码为236669+9，从其开奖号码得出，前区奇偶比2:4，大小比4:2，质合比2:4，012路比4:0:2，和值32。后区开出合数，且为0路。

139-140期推荐分析：

后区防8，推荐：855352

定位复试：891 513 549 368 580 293 + 8

第一位：上期开出质数2，振幅为0，小振幅形态，综合近期七星彩开奖号码及走势情况，本期建议主防第一位号码891。

第二位：上期开出质数3，振幅为1，小振幅形态，综合近期七星彩开奖号码及走势情况，本期建议主防第二位号码513。

第三位：上期开出合数6，振幅为4，小振幅形态，综合近期七星彩开奖号码及走势情况，本期建议主防第三位号码549。

第四位：上期开出合数6，振幅为4，小振幅形态，综合近期七星彩开奖号码及走势情况，本期建议主防第四位号码368。

第五位：上期开出合数6，振幅为4，小振幅形态，综合近期七星彩开奖号码及走势情况，本期建议主防第五位号码580。

第六位：上期开出合数9，振幅为7，大振幅形态，综合近期七星彩开奖号码及走势情况，本期建议主防第六位号码293。

后区1位(0~14) 分析：

上一期开出合数9，近10期质合比4:6，合数出号略占优势，本期看好2、4、6、8，推荐主防1。

（小贝）