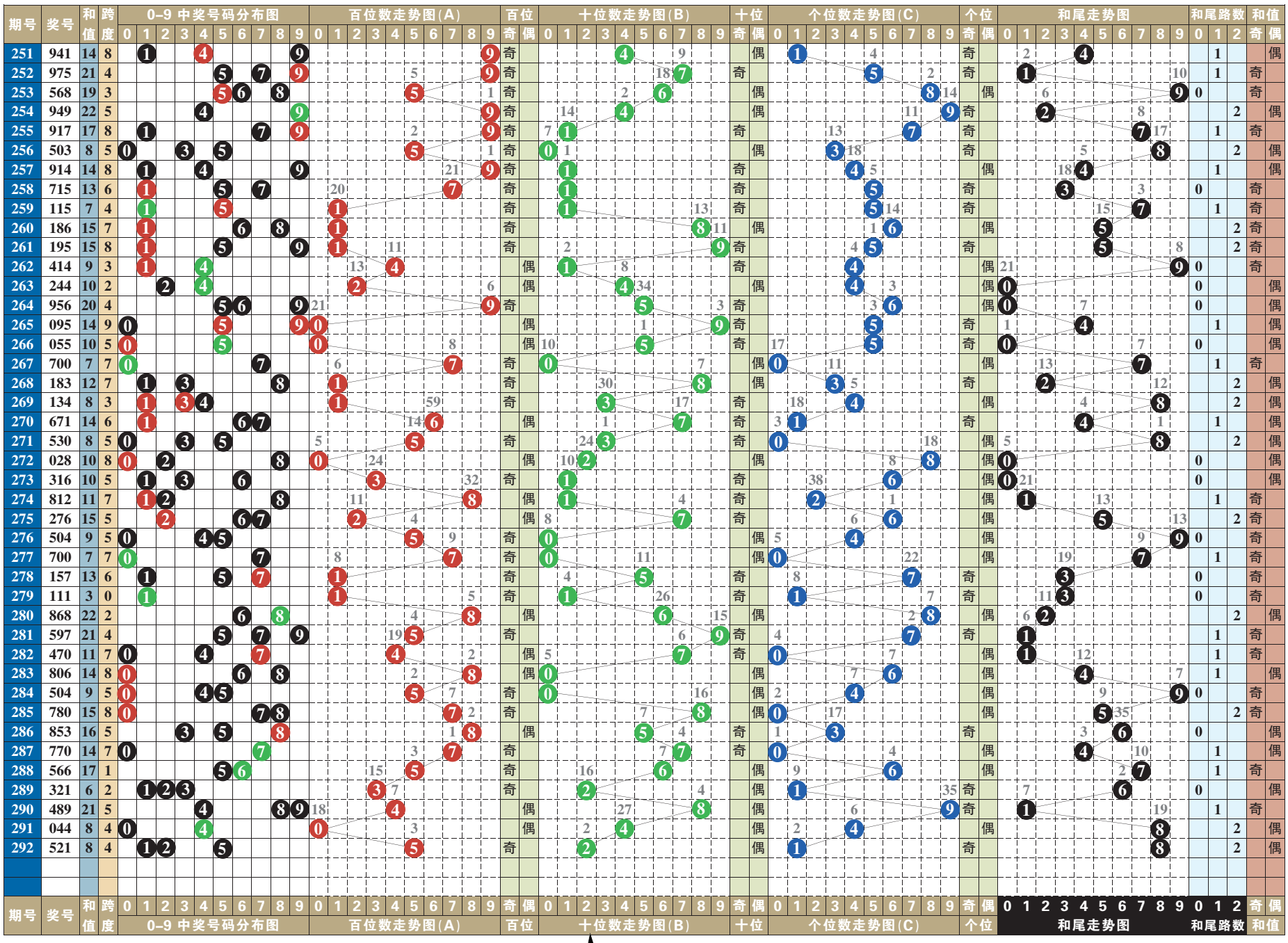

排列3 排列5 第一位数字以0、6为主

排列3 本期号码 5 2 1

趋势分析：

在开奖号码动态的综合分布图中，近十期小区段号码01234五个数字中，数字0123成功补位，大区段号码56789五个数字中，数字6789成功补位，由此01235789八个数字为近期热门号码的分布走势，其中质合数的分布为13:17。“组选三”开出两期。本期两码“定胆”关注17、06的选择。

跨度分析：

293–294期关注跨度6

0路跨度近10期动态开出零期，跨度0、跨度3、跨度6、跨度9均轮空。可关注跨度6的回补，以2大1小、2单1双形态组合；382、175、560、248、064、714。

1路跨度近10期动态开出四期，其中跨度4两期，跨度1、跨度7各一期。可关注跨度7的重复，以2大1小、1单2双形态组合；518、407、289、629、841、071。

2路跨度近10期动态开出六期，其中跨度5三期，跨度8两期，跨度2一期。可关注跨度2的重复，以2大1小、1单2双形态组合；686、213、534、342、765、456。

第 1 位

近十期奇偶数6:4，大小数7:3，012三路号码2:3:5，后期关注偶数的选择，以数字0、6为主，防奇数1的回补。本期参考号0、1、6。

第 2 位

近十期奇偶数2:8，大小数5:5，012三路号码3:2:5，后期关注奇数的选择，以数字3、7为主，防偶数4的回补。本期参考号3、4、7。

第 3 位

近十期奇偶数4:6，大小数3:7，012三路号码6:4:0，后期关注奇数的选择，以数字5、7为主，防偶数2的回补。本期参考号2、5、7。

第 4 位

近十期奇偶数2:8，大小数2:8，012三路号码4:3:3，后期关注奇数的选择，以数字5、7为主，防偶数4的回补。本期参考号4、5、7。

第 5 位

近十期奇偶数7:3，大小数6:4，012三路号码4:2:4，后期关注偶数的选择，以数字4、8为主，防奇数1的回补。本期参考号1、4、8。

（小贝）

排列5 第292期开奖号码

5 2 1 2 9

排列三技巧 关于遗漏分析法的诀窍

很多技术购彩者擅于利用各种遗漏值来推算当期排列三号码，下面提供遗漏相关介绍。

①理论周期：指排列三某类号码理论上多少期中出一次，计算公式为：理论周期=总注数1000÷该类型号码的直选注数。如“大大小”，该形态共有125注直选，其理论周期=1000÷125=8期。

②最大遗漏值：指排列三某类号码的历史最长间隔期数。如第二位上的4，其历史最长间隔期数为63期，最大遗漏值即为63。

③平均遗漏值：指排列三某类号码在开奖以来平均多少期中出1次，计算公式为：平均遗漏值=总期数÷该类号码的总中出次数。如第一位上的0，在排列三开奖181期内共中出20次，其平均遗漏值=181÷20=9.05。

④当前遗漏值：指排列三某类号码当前间隔期数（当前多少期没出）。

⑤最大偏态值：计算公式为，最大偏态值=最大遗漏值÷平均遗漏值。

⑥欲出指数：衡量排列三某类号码中出可能性的大小。计算公式为：欲出指数=当前遗漏值÷平均遗漏值。

七星彩 第21127期

126期开奖号码：7 8 6 1 9 8 + 2

奖项	中奖注数	单注奖金
一等奖	3	5000000
二等奖	4	81658
三等奖	32	3000
四等奖	1677	500
五等奖	22487	30
六等奖	791876	5

126期开奖号码为786198+2，从其开奖号码得出，前区奇偶比3:3，大小比5:1，质合比2:4，012路比2:2:2，和值39。后区开出质数，且为2路。

21127期推荐分析：

第一位：上期开出质数7，振幅为6，大振幅形态，综合近期七星彩开奖号码及走势情况，本期建议主防第一位号码243。

第二位：上期开出合数8，振幅为7，大振幅形态，综合近期七星彩开奖号码及走势情况，本期建议主防第二位号码071。

第三位：上期开出合数6，振幅为5，大振幅形态，综合近期七星彩开奖号码及走势情况，本期建议主防第三位号码607。

第四位：上期开出质数1，振幅为0，小振幅形态，综合近期七星彩开奖号码及走势情况，本期建议主防第四位号码298。

第五位：上期开出合数9，振幅为8，大振幅形态，综合近期七星彩开奖号码及走势情况，本期建议主防第五位号码720。

第六位：上期开出合数8，振幅为7，大振幅形态，综合近期七星彩开奖号码及走势情况，本期建议主防第六位号码748。

后区1位(0~14) 分析：

上一期开出质数2，近10期质合比3:7，合数出号占优势，本期看好0、4、7、9，推荐主防0。

（小贝）

后区防0，推荐：206277

定位复试：243 071 607 298 720 748 + 0