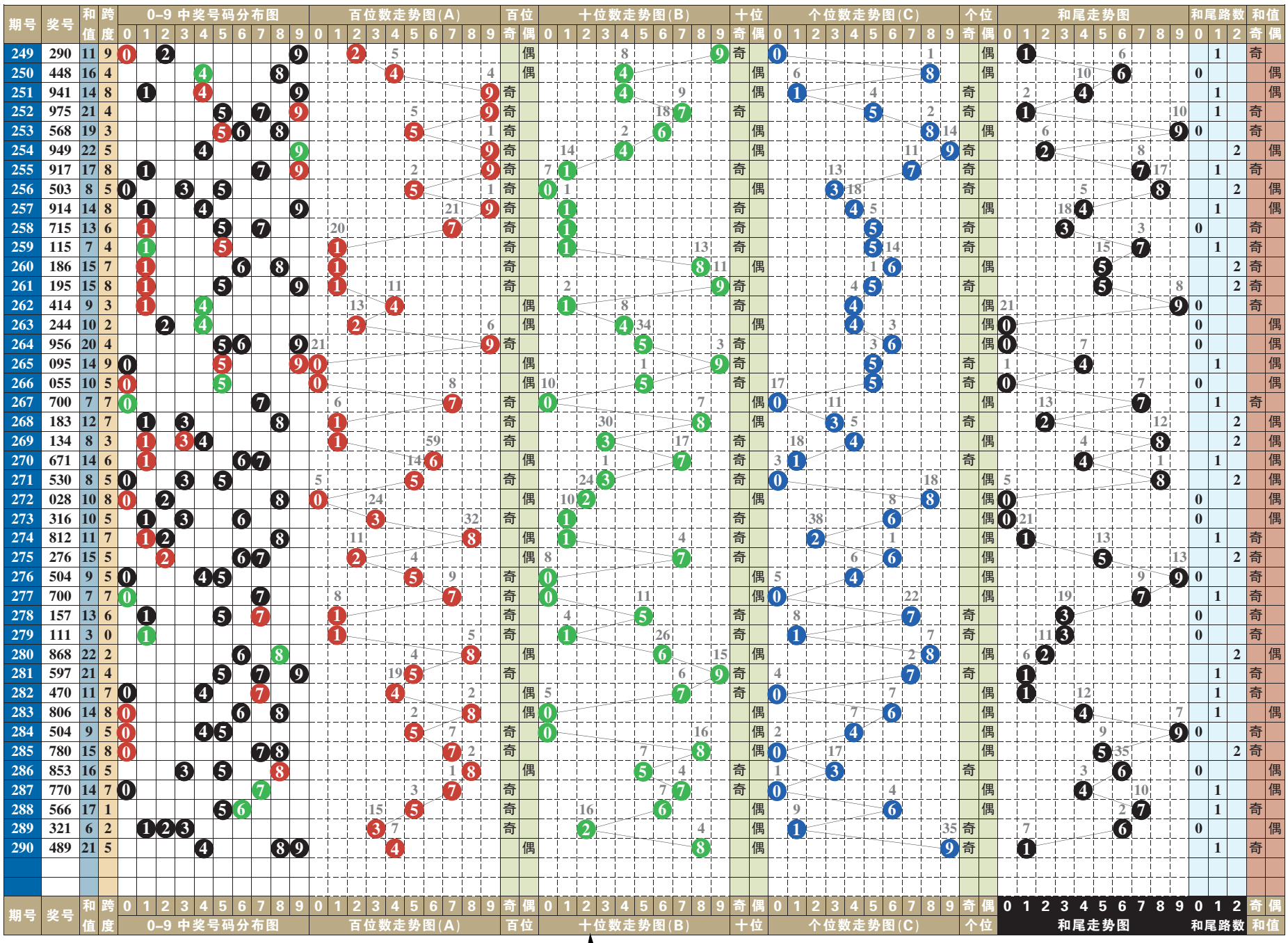

排列3 排列5 第一位数字以4、6为主

排列3 本期号码 4 8 9

趋势分析：

在开奖号码动态的综合分布图中，近十期小区段号码01234五个数字中，数字0123成功补位，大区段号码56789五个数字中，数字6789成功补位，由此01235789八个数字为近期热门号码的分布走势，其中质合数的分布为13:17。“组选三”开出两期。本期两码“定胆”关注37、46的选择。

跨度分析：

291–292期关注跨度3

0路跨度近10期动态开出零期，跨度0、跨度3、跨度6、跨度9均轮空。可关注跨度3的回补，以2大1小、2单1双形态组合；302、578、563、245、643、754。

1路跨度近10期动态开出四期，其中跨度7两期，跨度1、跨度4各一期。可关注跨度4的重复，以2大1小、1单2双形态组合；515、437、589、625、846、104。

2路跨度近10期动态开出六期，其中跨度5三期，跨度8两期，跨度2一期。可关注跨度2的重复，以2大1小、1单2双形态组合；686、213、534、342、765、456。

第 1 位

近十期奇偶数6:4，大小数7:3，012三路号码1:4:5，后期关注偶数的选择，以数字4、6为主，防奇数3的回补。本期参考号3、4、6。

第 2 位

近十期奇偶数4:6，大小数7:3，012三路号码4:2:4，后期关注偶数的选择，以数字2、4为主，防奇数7的回补。本期参考号2、4、7。

第 3 位

近十期奇偶数4:6，大小数4:6，012三路号码7:3:0，后期关注奇数的选择，以数字5、7为主，防偶数2的回补。本期参考号2、5、7。

第 4 位

近十期奇偶数2:8，大小数4:6，012三路号码3:4:3，后期关注奇数的选择，以数字3、5为主，防偶数6的回补。本期参考号3、5、6。

第 5 位

近十期奇偶数8:2，大小数5:5，012三路号码3:3:4，后期关注偶数的选择，以数字4、6为主，防奇数3的回补。本期参考号3、4、6。

（小贝）

排列5 第290期开奖号码

4 8 9 8 3

排列三技巧 奇偶数分析法的应用

南京一名购彩者对排列三玩法情有独钟，擅长使用奇偶数分析法，并且收获了12.5万元奖金。他也乐于与大家分享这种实用选号技巧，大家不妨借鉴一下。

10月9日，刘先生前来南京市体彩中心兑奖，当他出示中奖票的时候，工作人员和其他兑奖的彩民都觉得很有意思，因为他的三张中奖票是一样的，而且都是奇数。刘先生笑着说：“有一次，我在研究走势的时候，发现同样开出偶数、奇数的可能性也不小，所以我每天就着重研究出奇偶的可能性大小，然后决定当天投注什么。”

他还介绍说，因为排列玩法还存在数字的排列组合，所以我就干脆避开这类的可能，采用“直选组合复式票”，“这样一来，只要开出三个奇数或者偶数的号码，我就能中奖。”刘先生还说，如果感觉好，一定要倍投，这次他就投注了125倍，加上排列三玩法奖金不用交税，刘先生将12.5万元奖金全数捧回。

他笑着说：“这个方法很不错，建议有一定经济实力的彩民采用这样方式，只要倍投，一定收获颇丰！”

七星彩 第21126期

125期开奖号码：0 6 5 3 7 7 +11

奖项	中奖注数	单注奖金
一等奖	0	0
二等奖	5	113414
三等奖	76	3000
四等奖	677	500
五等奖	12896	30
六等奖	487667	5

125期开奖号码为065377+11，从其开奖号码得出，前区奇偶比4:2，大小比4:2，质合比4:2，012路比3:2:1，和值28。后区开出合数，且为0路。

后区防9，推荐：637323

定位复试：640 396 735 371 249 397 + 9

21126期推荐分析：

第一位：上期开出合数0，振幅为0，小振幅形态，综合近期七星彩开奖号码及走势情况，本期建议主防第一位号码640。

第二位：上期开出合数6，振幅为6，大振幅形态，综合近期七星彩开奖号码及走势情况，本期建议主防第二位号码396。

第三位：上期开出质数5，振幅为5，大振幅形态，综合近期七星彩开奖号码及走势情况，本期建议主防第三位号码735。

第四位：上期开出质数3，振幅为3，小振幅形态，综合近期七星彩开奖号码及走势情况，本期建议主防第四位号码371。

第五位：上期开出质数7，振幅为7，大振幅形态，综合近期七星彩开奖号码及走势情况，本期建议主防第五位号码249。

第六位：上期开出质数7，振幅为7，大振幅形态，综合近期七星彩开奖号码及走势情况，本期建议主防第六位号码397。

后区1位(0~14) 分析：

上一期开出质数11，近10期质合比3:7，合数出号占优势，本期看好2、4、6、9，推荐主防9。

（小贝）