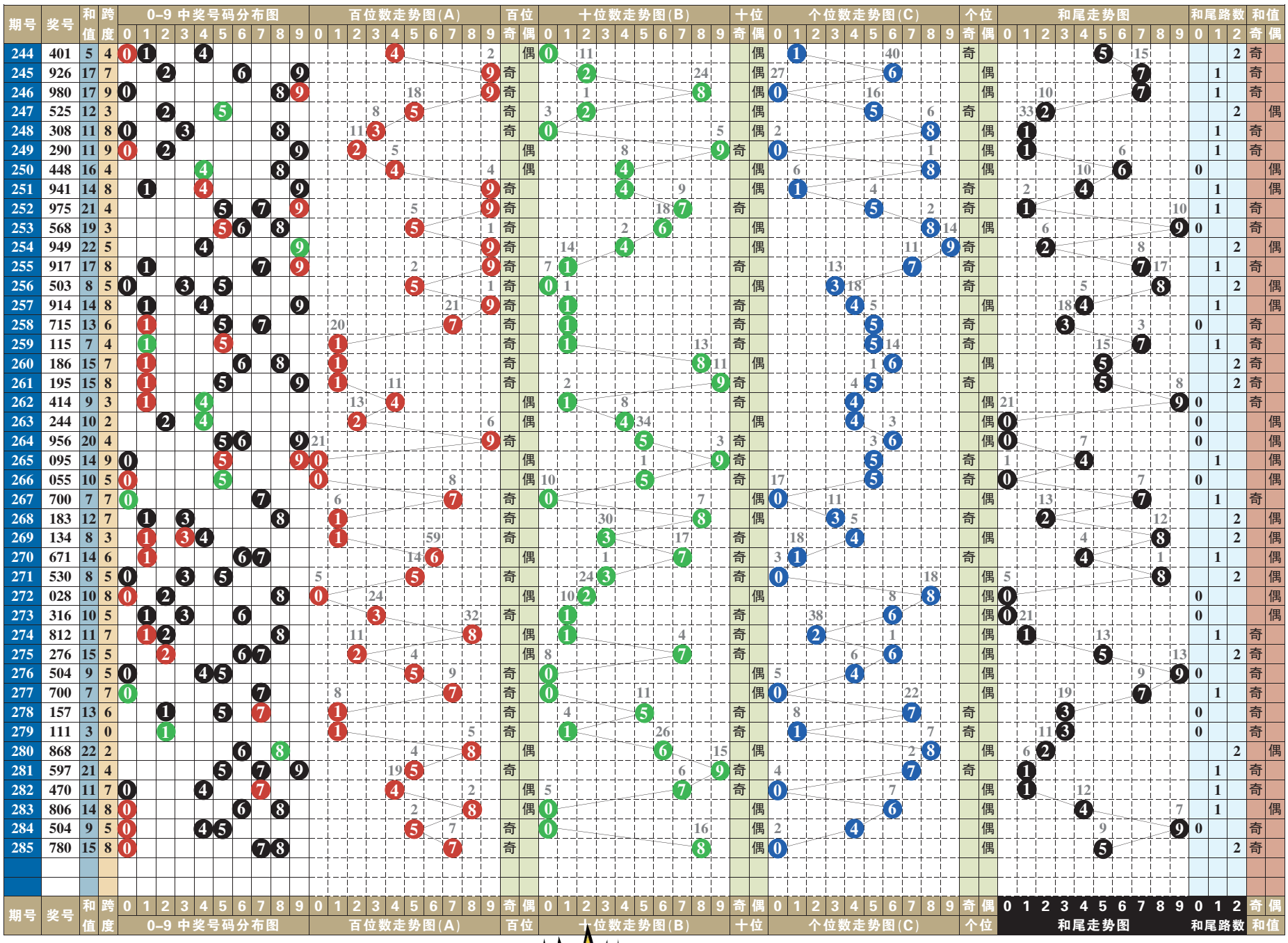

排列3 排列5 第一位数字以0、6为主

排列3 本期号码 7 8 0

趋势分析：

在开奖号码动态的综合分布图中，近十期小区段号码01234五个数字中，数字0123成功补位，大区段号码56789五个数字中，数字6789成功补位，由此01235789八个数字为近期热门号码的分布走势，其中质合数的分布为13:17。“组选三”开出两期。本期两码“定胆”关注35、26的选择。

跨度分析：

286–287期关注跨度3

0路跨度近10期动态开出两期，跨度0、跨度6各一期，跨度3、跨度9、跨度0均轮空。可关注跨度3的重复，以2大1小、2单1双形态组合；302、578、563、245、643、754。

1路跨度近10期动态开出三期，其中跨度7两期，跨度4一期，跨度1轮空。可关注跨度4的重复，以2大1小、1单2双形态组合；515、437、589、625、846、104。

2路跨度近10期动态开出五期，其中跨度5两期，跨度8、跨度2各一期。可关注跨度2的回补，以2大1小、1单2双形态组合；686、213、534、342、765、456。

第 1 位

近十期奇偶数7:3，大小数6:4，012三路号码0:5:5，后期关注偶数的选择，以数字0、6为主，防奇数3的回补。本期参考号0、3、6。

第 2 位

近十期奇偶数4:6，大小数5:5，012三路号码6:2:2，后期关注偶数的选择，以数字2、6为主，防奇数5的回补。本期参考号2、5、6。

第 3 位

近十期奇偶数3:7，大小数4:6，012三路号码4:5:1，后期关注奇数的选择，以数字3、5为主，防偶数2的回补。本期参考号2、3、5。

第 4 位

近十期奇偶数4:6，大小数2:8，012三路号码4:5:1，后期关注奇数的选择，以数字3、5为主，防偶数8的回补。本期参考号3、5、8。

第 5 位

近十期奇偶数6:4，大小数7:3，012三路号码3:3:4，后期关注偶数的选择，以数字4、6为主，防奇数3的回补。本期参考号3、4、6。

（小贝）

排列5 第285期开奖号码

7 8 0 0 5

排列三技巧 无稽杀号法的技巧和运用

在一般情况下，一些被总结出来的投注技巧，并没有什么实际理论，但很实用，一般称为无稽选号法。

首先是看起来最“无稽”的“期数分解”杀号法，这种方法就是通过排列3的开奖期数所蕴含的开奖号码的数据信息进行杀号，要领是“当期号码当期杀”。假设第006期的杀号即为：把006转变成0+0+6=6，排列三可选的最大号码为“9”，在这里再把9−6=“3”，而“3”就是经过“期数分解”所估计开出的号码。

其次首尾边距杀号法，即先得出排列三的三个奖号中的最大码与最小码的差值，再把排列三可选的最大号码“9”减去首尾边距值，所得的数值即为要杀的号码，特点就是通过上一期的开奖号码预测下一期必杀号码，“当期号码上期杀”。例如本期的开奖号码是549，把9−5=“4”（首尾边距值），再用9−4=“5”，“5”就是预测下一期必杀的码。

还可以利用开奖号码的和值进行杀号，即通过上一期开奖号码的“和”来预测下一期必杀码，例如本期的奖号是851，把851变为8+5+1=14（和数值），再把14变为1+4=“5”，再用9−5=“4”，而“4”就是我们预测下一期必杀的号码。

七星彩 第21124期

123期开奖号码：2 4 2 0 0 7 + 0

奖项	中奖注数	单注奖金
一等奖	0	0
二等奖	4	117415
三等奖	22	3000
四等奖	947	500
五等奖	17632	30
六等奖	681751	5

123期开奖号码为242007+0，从其开奖号码得出，前区奇偶比1:5，大小比1:5，质合比3:3，012路比2:2:2，和值15。后区开出合数，且为0路。

21124期推荐分析：

第一位：上期开出质数2，振幅为2，小振幅形态，综合近期七星彩开奖号码及走势情况，本期建议主防第一位号码527。

第二位：上期开出合数4，振幅为4，小振幅形态，综合近期七星彩开奖号码及走势情况，本期建议主防第二位号码231。

第三位：上期开出质数2，振幅为2，小振幅形态，综合近期七星彩开奖号码及走势情况，本期建议主防第三位号码531。

第四位：上期开出合数0，振幅为0，小振幅形态，综合近期七星彩开奖号码及走势情况，本期建议主防第四位号码697。

第五位：上期开出合数0，振幅为0，小振幅形态，综合近期七星彩开奖号码及走势情况，本期建议主防第五位号码857。

第六位：上期开出质数7，振幅为7，大振幅形态，综合近期七星彩开奖号码及走势情况，本期建议主防第六位号码609。

后区防2，推荐：525686

定位复试：527 231 531 697 857 609 + 9

后区1位(0~14) 分析：

上一期开出合数0，近10期质合比3:7，合数出号占优势，本期看好0、2、6、9，推荐主防2。

（小贝）