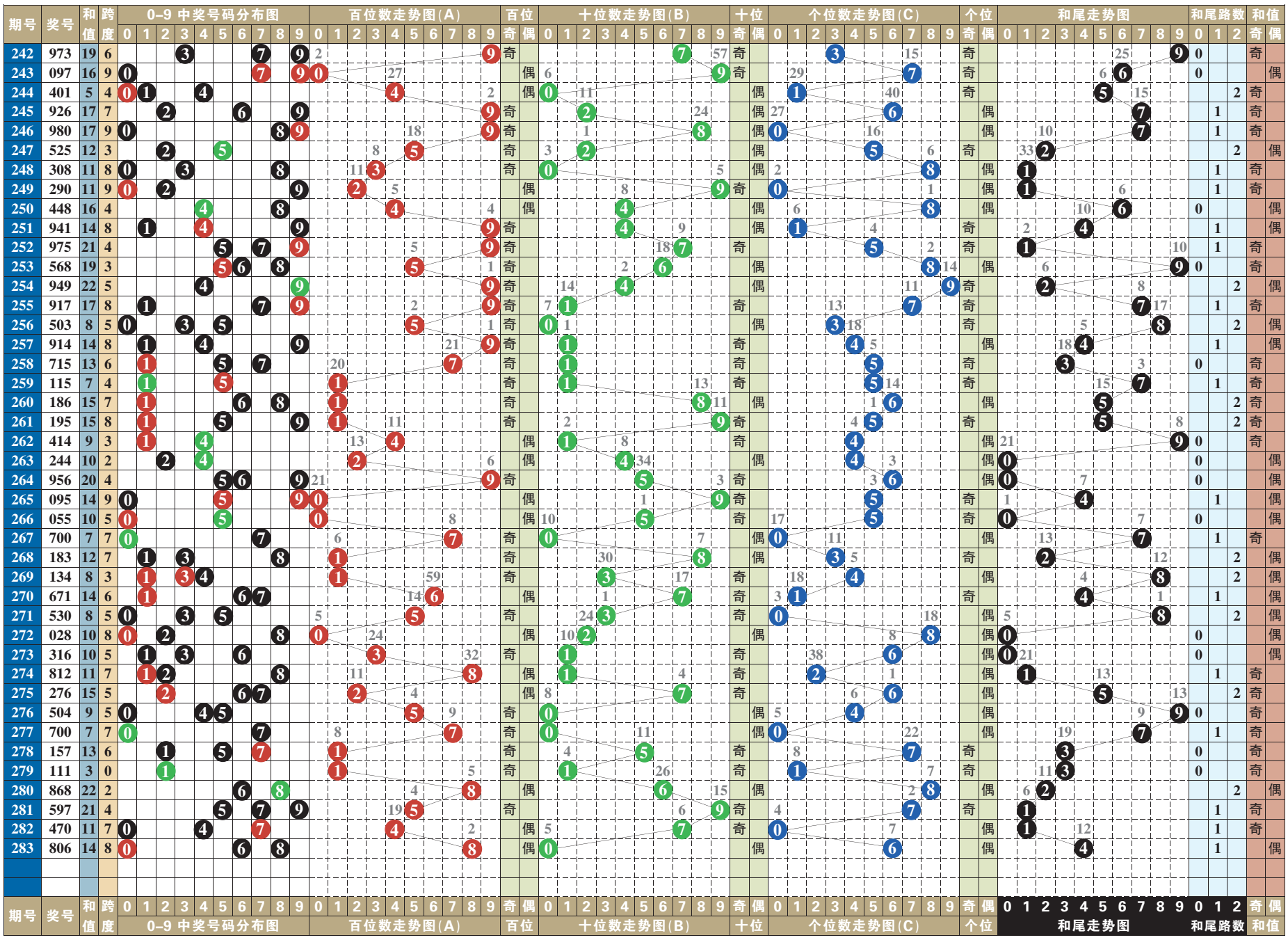

排列3 排列5 第一位数字以4、6为主

排列3 本期号码 8 0 6

趋势分析：

在开奖号码动态的综合分布图中，近十期小区段号码01234五个数字中，数字0123成功补位，大区段号码56789五个数字中，数字6789成功补位，由此01235789八个数字为近期热门号码的分布走势，其中质合数的分布为15:15。“组选三”开出两期。本期两码“定胆”关注37、26的选择。

跨度分析：

284–285期关注跨度4

0路跨度近10期动态开出两期，跨度0、跨度6各一期，跨度3、跨度9、跨度0均轮空。可关注跨度3的重复，以2大1小、2单1双形态组合；302、578、563、245、643、754。

1路跨度近10期动态开出四期，其中跨度7三期，跨度4一期，跨度1轮空。可关注跨度4的重复，以2大1小、1单2双形态组合；515、437、589、625、846、104。

2路跨度近10期动态开出四期，其中跨度5两期，跨度8、跨度2各一期。可关注跨度2的回补，以2大1小、1单2双形态组合；686、213、534、342、765、456。

第 1 位

近十期奇偶数5:5，大小数6:4，012三路号码0:4:6，后期关注偶数的选择，以数字4、6为主，防奇数3的回补。本期参考号3、4、6。

第 2 位

近十期奇偶数6:4，大小数5:5，012三路号码5:4:1，后期关注偶数的选择，以数字2、8为主，防奇数7的回补。本期参考号2、7、8。

第 3 位

近十期奇偶数3:7，大小数5:5，012三路号码4:4:2，后期关注奇数的选择，以数字3、5为主，防偶数2的回补。本期参考号2、3、5。

第 4 位

近十期奇偶数5:5，大小数4:6，012三路号码3:5:2，后期关注奇数的选择，以数字5、9为主，防偶数8的回补。本期参考号5、8、9。

第 5 位

近十期奇偶数7:3，大小数6:4，012三路号码3:5:2，后期关注偶数的选择，以数字2、8为主，防奇数3的回补。本期参考号2、3、8。

（小贝）

排列5 第283期开奖号码

8 0 6 4 8

排列三技巧 巧用振幅定胆杀号码的绝招

巧用振幅杀号，是一种非常实用排列三选号方法，在此与大家分享，希望能对大家提高投注准确率有所帮助。

上面说的把上下两期振幅相同看成少数事件是正确的。但是如果同时杀百十个位. 那就是把三个少数事件的概率叠加成一个。当然出错的情况就会相对增加.因此,有如下规律可以参照.以便在使用过程中能及时的发现有用的信息.做到准备杀号。

首选，当百位或者十位或者个位上，当期相应位置用此方法杀号出现错误。那么下一期95%应该准确。换句话说，如果有一期一个位置上杀号出错。那么下期你不太需要考虑，可以直接确认软件给出的杀号，杀去这些位置上的号码。因为一个位罢上连续出现两次或者两次以上杀号错误是极小概率事件。

其次，非常重要的一点是，不要期期都杀软件给出的三个位置上的杀号。必尽三个位置杀号全对，只占了三分之一左右，还要结合下面的杀号方法来测号码。比如用振幅杀号法先杀十位上的数(因为有明显的信息显示准确率会高)。

七星彩 第21123期

122期开奖号码：6 8 8 1 6 8 + 3

奖项	中奖注数	单注奖金
一等奖	1	5000000
二等奖	5	56502
三等奖	65	3000
四等奖	1738	500
五等奖	24662	30
六等奖	914994	5

122期开奖号码为688168+3，从其开奖号码得出，前区奇偶比1:5,大小比5:1，质合比1:5,012路比2:1:3,和值37。后区开出质数，且为0路。

21123期推荐分析：

第一位：上期开出合数6，振幅为5，大振幅形态，综合近期七星彩开奖号码及走势情况，本期建议主防第一位号码502。

第二位：上期开出合数8，振幅为7，大振幅形态，综合近期七星彩开奖号码及走势情况，本期建议主防第二位号码843。

第三位：上期开出合数8，振幅为7，大振幅形态，综合近期七星彩开奖号码及走势情况，本期建议主防第三位号码528。

第四位：上期开出质数1，振幅为0，小振幅形态，综合近期七星彩开奖号码及走势情况，本期建议主防第四位号码719。

第五位：上期开出合数6，振幅为5，大振幅形态，综合近期七星彩开奖号码及走势情况，本期建议主防第五位号码789。

第六位：上期开出合数8，振幅为7，大振幅形态，综合近期七星彩开奖号码及走势情况，本期建议主防第六位号码829。

后区防9，推荐：585778

定位复试：502 843 528 719 789 829 + 9

后区1位(0~14) 分析：

上一期开出质数3，近10期质合比4:6，合数出号略占优势，本期看好3、5、8、9，推荐主防9。

（小贝）