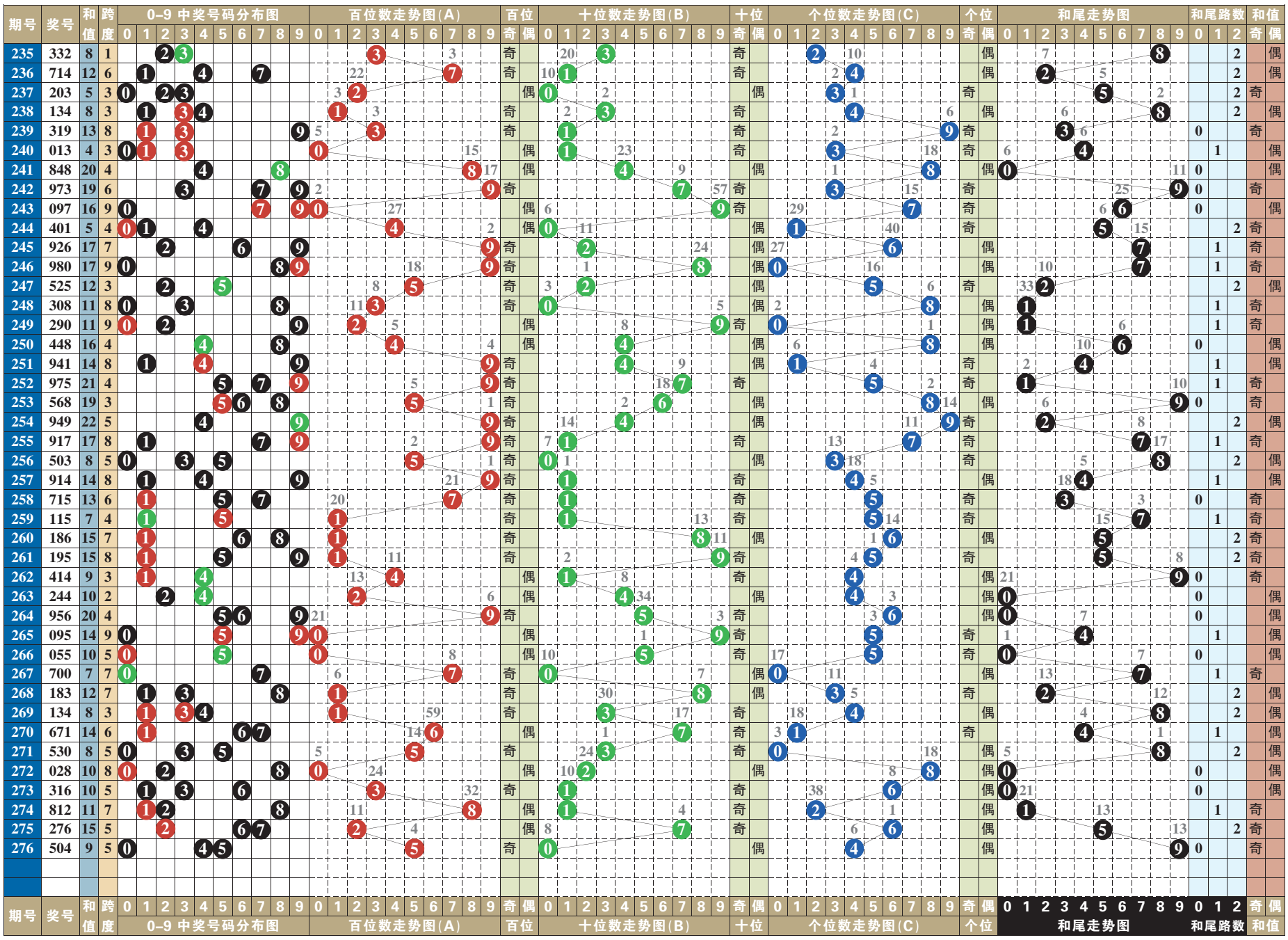

排列3 排列5 第一位数字以4、6为主

排列3 本期号码 5 0 4

趋势分析：

在开奖号码动态的综合分布图中，近十期小区段号码01234五个数字中，数字0123成功补位，大区段号码56789五个数字中，数字6789成功补位，由此01235789八个数字为近期热门号码的分布走势，其中质合数的分布为17:13。“组选三”开出两期。本期两码“定胆”关注15、48的选择。

跨度分析：

277–278期关注跨度4

0路跨度近10期动态开出两期，跨度3、跨度6各一期，跨度9、跨度0均轮空。可关注跨度6的重复，以2大1小、2单1双形态组合；602、528、963、175、640、714。

1路跨度近10期动态开出三期，其中跨度7三期，跨度4、跨度1均轮空。可关注跨度4的回补，以2大1小、1单2双形态组合；515、437、589、625、846、104。

2路跨度近10期动态开出五期，其中跨度5四期，跨度8一期，跨度2轮空。可关注跨度2的重复，以2大1小、1单2双形态组合；686、213、534、342、765、456。

第 1 位

近十期奇偶数6:4，大小数5:5，012三路号码3:3:4，后期关注偶数的选择，以数字4、6为主，防奇数3的回补。本期参考号3、4、6。

第 2 位

近十期奇偶数6:4，大小数3:7，012三路号码4:4:2，后期关注偶数的选择，以数字2、8为主，防奇数5的回补。本期参考号2、5、8。

第 3 位

近十期奇偶数2:8，大小数3:7，012三路号码5:3:2，后期关注奇数的选择，以数字1、5为主，防偶数8的回补。本期参考号1、5、8。

第 4 位

近十期奇偶数5:5，大小数6:4，012三路号码3:2:5，后期关注奇数的选择，以数字1、3为主，防偶数4的回补。本期参考号1、3、4。

第 5 位

近十期奇偶数7:3，大小数4:6，012三路号码4:4:2，后期关注偶数的选择，以数字2、8为主，防奇数3的回补。本期参考号2、3、8。

（小贝）

排列5 第276期开奖号码

5 0 4 0 7

排列三技巧 简述三种经典杀号攻略

很多购彩者在排列三选号时，总想着先排除掉其中的几个号码，但苦于经验不足，老是将奖号给杀去，而错过中奖机会。

“期数分解”杀号法

“期数分解”杀号法定义：就是通过排列三的开奖期数所蕴含的开奖号码的数据信息进行杀号，要领是“当期号码当期杀”。

“首尾边距”杀号法

“首尾边距”杀号法定义：即先得出排列三三个奖号中的最大码与最小码的差值，再把排列3可选的最大号码“9”减去首尾边距值，所得的数值即为要杀的号码，特点就是通过上期的开奖号码预测下期必杀号码，“当期号码上期杀”。

“开奖号码和值”杀号法

“开奖号码和值”杀号法定义：即通过上期开奖号码的“和”来预测下期必杀码。

七星彩 第21120期

119期开奖号码：5 6 2 6 8 9 +14

奖项	中奖注数	单注奖金
一等奖	0	0
二等奖	8	73743
三等奖	21	3000
四等奖	896	500
五等奖	15878	30
六等奖	455736	5

119期开奖号码为562689+14，从其开奖号码得出，前区奇偶比2:4，大小比5:1，质合比2:4，012路比3:0:3，和值36。后区开出合数，且为2路。

21120期推荐分析：

第一位：上期开出质数5，振幅为3，小振幅形态，综合近期七星彩开奖号码及走势情况，本期建议主防第一位号码732。

第二位：上期开出合数6，振幅为4，小振幅形态，综合近期七星彩开奖号码及走势情况，本期建议主防第二位号码317。

第三位：上期开出质数2，振幅为0，小振幅形态，综合近期七星彩开奖号码及走势情况，本期建议主防第三位号码534。

第四位：上期开出合数6，振幅为4，小振幅形态，综合近期七星彩开奖号码及走势情况，本期建议主防第四位号码834。

第五位：上期开出合数8，振幅为6，大振幅形态，综合近期七星彩开奖号码及走势情况，本期建议主防第五位号码207。

第六位：上期开出合数9，振幅为7，大振幅形态，综合近期七星彩开奖号码及走势情况，本期建议主防第六位号码927。

后区防7，推荐：735829

定位复试：732 317 534 834 207 927 + 7

后区1位(0~14) 分析：

上一期开出合数14，近10期质合比5:5，质合数出号相当，本期看好0、2、7、13，推荐主防7。

（小贝）