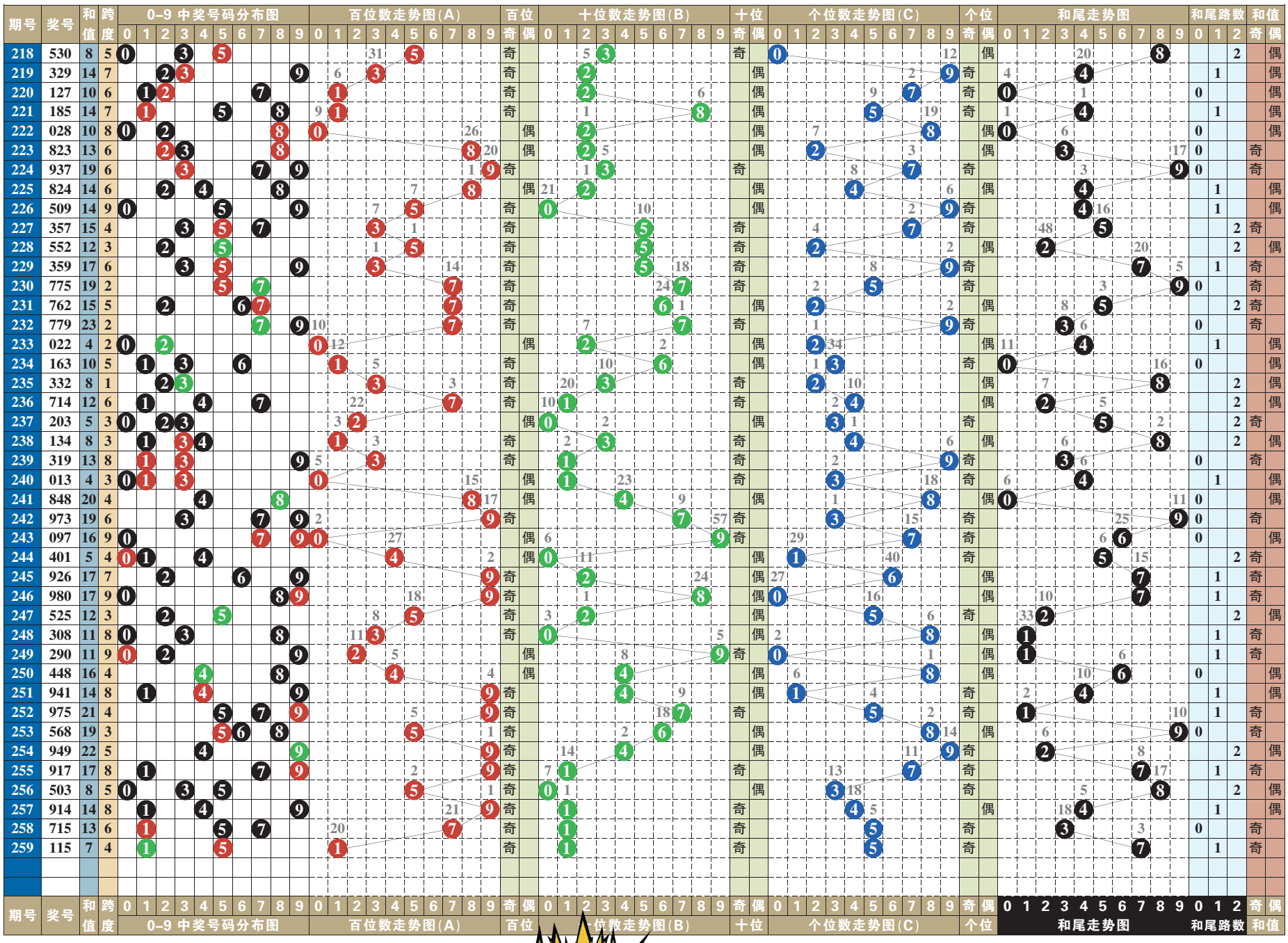

排列3 排列5 第一位数字以2、8为主

排列3 本期号码 1 1 5

趋势分析：

在开奖号码动态的综合分布图中，近十期小区段号码01234五个数字中，数字0123成功补位，大区段号码56789五个数字中，数字6789成功补位，由此01235789八个数字为近期热门号码的分布走势，其中质合数的分布为15:15。“组选三”开出两期。本期两码“定胆”关注17、08的选择。

跨度分析：

260–261期关注跨度7

0路跨度近10期动态开出两期，跨度3、跨度6各一期，跨度9、跨度0均轮空。可关注跨度9的回补，以2大1小、2单1双形态组合；902、509、990、097、049、490。

1路跨度近10期动态开出三期，其中跨度4三期，跨度7、跨度1均轮空。可关注跨度7的回补，以2大1小、1单2双形态组合；815、037、529、925、816、184。

2路跨度近10期动态开出五期，其中跨度8三期，跨度5两期，跨度2轮空。可关注跨度2的回补，以2大1小、1单2双形态组合；686、213、534、342、765、456。

第 1 位

近十期奇偶数9:1，大小数8:2，012三路号码5:3:2，后期关注偶数的选择，以数字2、8为主，防奇数7的回补。本期参考号2、7、8。

第 2 位

近十期奇偶数5:5，大小数3:7，012三路号码2:7:1，后期关注偶数的选择，以数字0、8为主，防奇数5的回补。本期参考号0、5、8。

第 3 位

近十期奇偶数7:3，大小数6:4，012三路号码2:4:4，后期关注偶数的选择，以数字0、6为主，防奇数1的回补。本期参考号0、1、6。

第 4 位

近十期奇偶数5:5，大小数2:8，012三路号码6:1:3，后期关注偶数的选择，以数字2、4为主，防奇数7的回补。本期参考号2、4、7。

第 5 位

近十期奇偶数4:6，大小数5:5，012三路号码2:5:3，后期关注奇数的选择，以数字3、5为主，防偶数6的回补。本期参考号3、5、6。

（小贝）

排列5 第259期开奖号码

1 1 5 2 4

排列三技巧 邻孤传选号杀两邻号的技巧

邻孤传的十种组合形式所包含的号码数量是不相同的。因此，在运用邻孤传方法选号时，一定要考虑到其注数的不同自然出现概率也是不一样的。

十种组合形式中最具有可操作性的当属一邻一孤一传，其号码总量常在200注左右，数量最多而且出现频率也是最高的，大家可以根据自身的条件量身定做一套完整的投资方案。一般来说，一邻一孤一传的形式常伴随着组选3号码的出现。

邻孤传选号法可结合胆拖选号法一起使用（胆拖选号法见前文），如能确定当期复隔中的出现形式，再加上能确定一个胆码，则备选号码可圈定在一个大约二十注左右的组选范围内，那么投入和收获的比率就能有很大提高。从排列三已经开出的号码中，统计邻孤传走势来看，出现一个邻号的现象比较多，出现两三个孤码的频次最高。通常进行小复式选号或定位包号时，结合每个位置号码的"邻孤传"特点，能收到一定效果。

对于一般购彩者而言，亦可采取守株待兔的方式使用邻孤传。在邻孤传的十种组合形式中，最具有蹲守价值的莫过于三传码组合或者三孤码组合，这类的组合注数并不多，却时常在某段时期内频繁开出，属于投入小见效快回报高的特点，长期坚持收获会更好。

七星彩 第21113期

112期开奖号码：1 0 2 4 6 6 + 6

奖项	中奖注数	单注奖金
一等奖	0	0
二等奖	7	38467
三等奖	61	3000
四等奖	1875	500
五等奖	25452	30
六等奖	1020999	5

112期开奖号码为102466+6，从其开奖号码得出，前区奇偶比1:5，大小比2:4，质合比2:4，012路比3:2:1，和值19。后区开出合数，且为0路。

21113期推荐分析：

第一位：上期开出质数1，振幅为1，小振幅形态，综合近期七星彩开奖号码及走势情况，本期建议主防第一位号码978。

第二位：上期开出合数0，振幅为0，小振幅形态，综合近期七星彩开奖号码及走势情况，本期建议主防第二位号码032。

第三位：上期开出质数2，振幅为2，小振幅形态，综合近期七星彩开奖号码及走势情况，本期建议主防第三位号码841。

第四位：上期开出合数4，振幅为4，小振幅形态，综合近期七星彩开奖号码及走势情况，本期建议主防第四位号码325。

第五位：上期开出合数6，振幅为6，大振幅形态，综合近期七星彩开奖号码及走势情况，本期建议主防第五位号码160。

第六位：上期开出合数6，振幅为6，大振幅形态，综合近期七星彩开奖号码及走势情况，本期建议主防第六位号码519。

后区防7，推荐：908315

定位复试：978 032 841 325 160 519 + 7

后区1位(0~14) 分析：

上一期开出合数6，近10期质合比6:4，质数出号略占优势，本期看好0、7、12、14，推荐主防7、14。

（小贝）