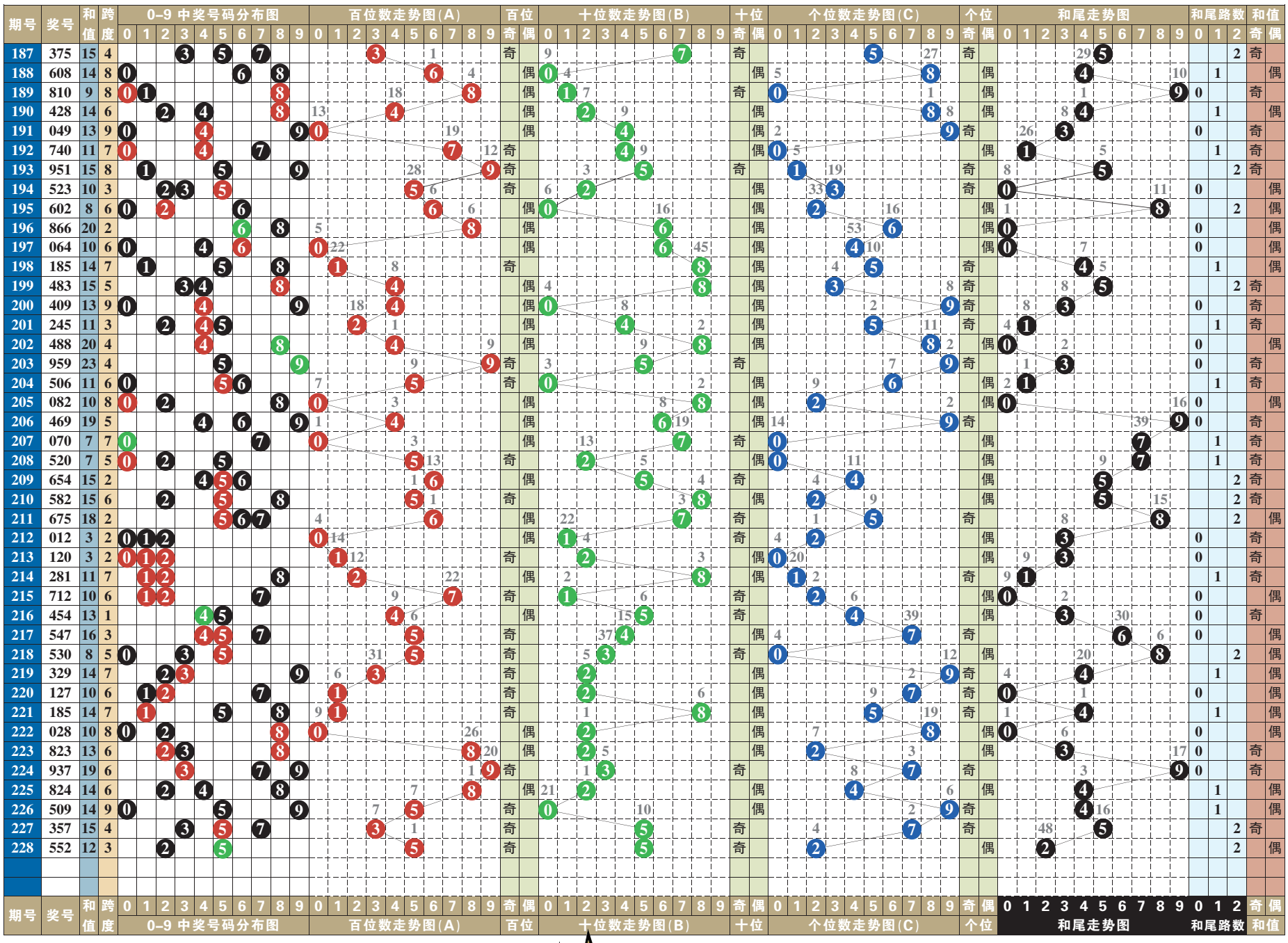

排列3 排列5 第一位数字以4、8为主

排列3 本期号码 5 5 2

趋势分析：

在开奖号码动态的综合分布图中，近十期小区段号码01234五个数字中，数字0123成功补位，大区段号码56789五个数字中，数字6789成功补位，由此01235789八个数字为近期热门号码的分布走势，其中质合数的分布为20:10。“组选三”开出两期。本期两码“定胆”关注27、38的选择。

跨度分析：

229–231期关注跨度5

0路跨度近10期动态开出六期，跨度6四期，跨度3、跨度9各一期，跨度0轮空。可关注跨度3的重复，以2大1小、2单1双形态组合；413、754、587、032、525、365。

1路跨度近10期动态开出三期，其中跨度7两期，跨度4一期，跨度1轮空。可关注跨度4的重复，以2大1小、1单2双形态组合；847、537、125、956、204、684。

2路跨度近10期动态开出一期，其中跨度8一期，跨度5、跨度2均轮空。可关注跨度5的回补，以2大1小、1单2双形态组合；386、273、514、348、725、163。

第 1 位

近十期奇偶数7:3，大小数5:5，012三路号码4:2:4，后期关注偶数的选择，以数字4、8为主，防奇数7的回补。本期参考号4、7、8。

第 2 位

近十期奇偶数3:7，大小数3:7，012三路号码2:0:8，后期关注奇数的选择，以数字3、7为主，防偶数4的回补。本期参考号3、4、7。

第 3 位

近十期奇偶数7:3，大小数7:3，012三路号码3:4:3，后期关注奇数的选择，以数字2、8为主，防偶奇3的回补。本期参考号2、3、8。

第 4 位

近十期奇偶数4:6，大小数3:7，012三路号码4:2:4，后期关注奇数的选择，以数字1、7为主，防偶数8的回补。本期参考号1、7、8。

第 5 位

近十期奇偶数6:4，大小数3:7，012三路号码6:3:1，后期关注偶数的选择，以数字2、8为主，防奇数7的回补。本期参考号2、7、8。

（小贝）

排列5 第228期开奖号码

5 5 2 8 9

排列三技巧 论和值的平、冷态与升降

研究排列三和值的三种形态，会对购彩者的选号十分有益，再配合排列三和值走势图的大小、质合、奇偶、012路、大中小出号特征加以分析，或可达到事半功倍的效果。

①排列三和值平

和值平指的是两期和值完全相同的情况。根据统计，在排列三技巧和玩法中和值重复出现的周期一般在十几期，也就是隔十几天才会出现和值平的情形。如果和值平在较长一段时间内没有出现，我们就可以重点关注这个和值了。

②排列三和值冷态

和值冷态指的是开奖过程中的冷和值，也就是长期没有出现的和值。根据彩票形态物极必反的客观规律，和值冷态也是很有意义的。

③排列三和值升降

和值升降是以一个和值为基准形成的升降幅度。在客观规律中，和值升降到一定的程度也会转变为另一种形态，在平时要多注意统计与观察。

七星彩 第099–100期

098期开奖号码：1 0 7 7 9 6 + 5

奖项	中奖注数	单注奖金
一等奖	1	5000000
二等奖	6	57017
三等奖	30	3000
四等奖	1164	500
五等奖	20797	30
六等奖	824034	5

098期开奖号码为107796+5，从其开奖号码得出，前区奇偶比4:2，大小比4:2，质合比3:3，012路比3:0:3，和值30。后区开出质数，且为2路。

099–100期推荐分析：

第一位：上期开出质数1，振幅为1，小振幅形态，综合近期七星彩开奖号码及走势情况，本期建议主防第一位号码072。

第二位：上期开出合数0，振幅为0，小振幅形态，综合近期七星彩开奖号码及走势情况，本期建议主防第二位号码916。

第三位：上期开出质数7，振幅为7，大振幅形态，综合近期七星彩开奖号码及走势情况，本期建议主防第三位号码604。

第四位：上期开出质数7，振幅为7，大振幅形态，综合近期七星彩开奖号码及走势情况，本期建议主防第四位号码861。

第五位：上期开出合数9，，振幅为9，大振幅形态，综合近期七星彩开奖号码及走势情况，本期建议主防第五位号码238。

第六位：上期开出合数6，振幅为6，大振幅形态，综合近期七星彩开奖号码及走势情况，本期建议主防第六位号码756。

后区10，推荐：096827

定位复试：072 916 604 861 238 756 + 10

后区1位(0~14) 分析：

上一期开出质数5，近10期质合比4:6，合数出号略占优势，本期看好10、9，推荐主防11、14。

（小贝）