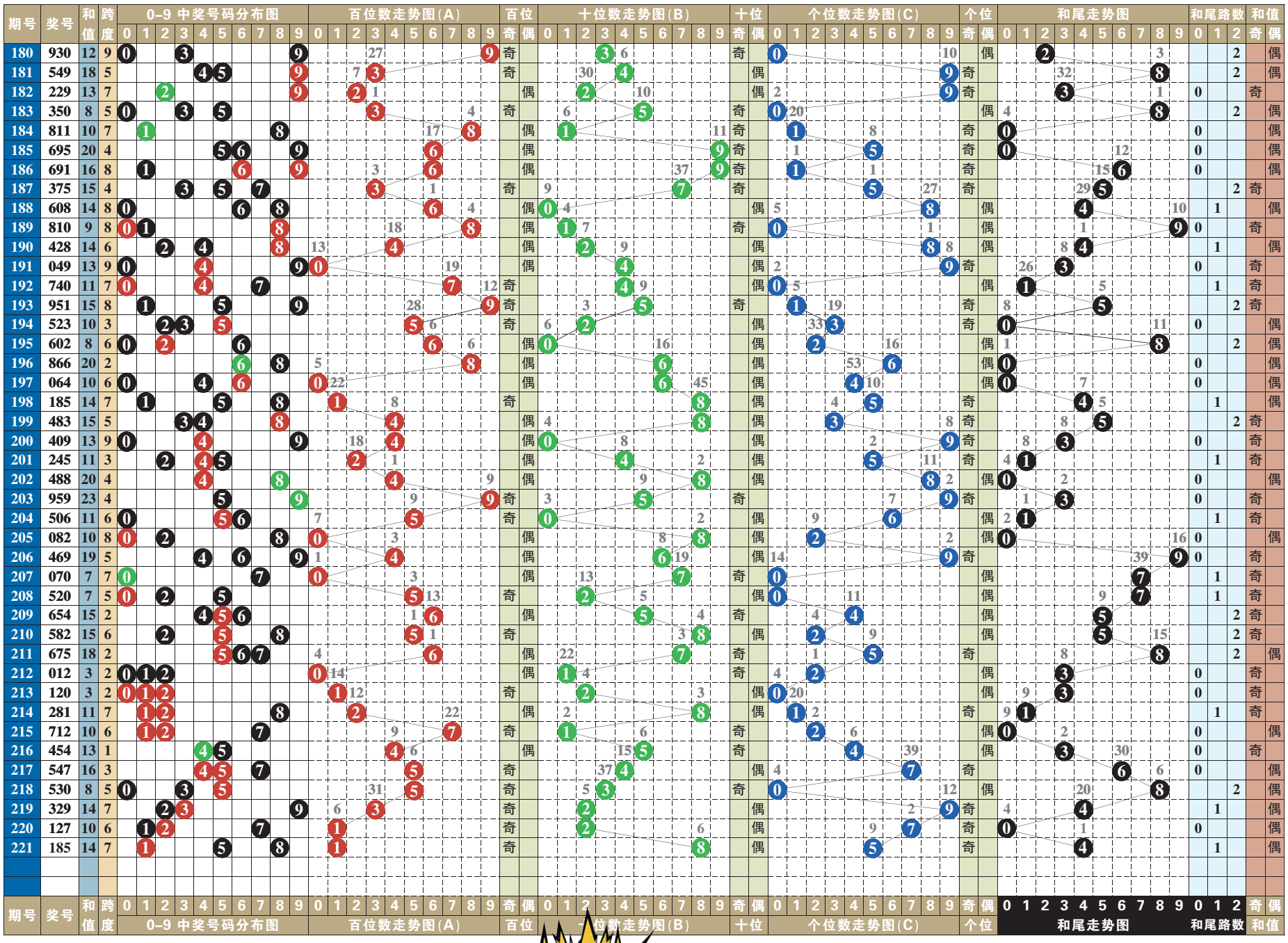

排列3 排列5 第一位数字以2、6为主

排列3 本期号码 1 8 5

趋势分析：

在开奖号码动态的综合分布图中，近十期小区段号码01234五个数字中，数字0123成功补位，大区段号码56789五个数字中，数字6789成功补位，由此01235789八个数字为近期热门号码的分布走势，其中质合数的分布为21:9。“组选三”开出两期。本期两码“定胆”关注17、26的选择。

跨度分析：

222–224期关注跨度5

0路跨度近10期动态开出三期，跨度6两期，跨度3一期，跨度9、跨度0均轮空。可关注跨度3的重复，以2大1小、2单1双形态组合；413、754、587、032、525、365。

1路跨度近10期动态开出四期，其中跨度7三期，跨度1一期，跨度4轮空。可关注跨度4的回补，以2大1小、1单2双形态组合；847、537、125、956、204、684。

2路跨度近10期动态开出三期，其中跨度2两期，跨度5一期，跨度8一期。可关注跨度5的重复，以2大1小、1单2双形态组合；386、273、572、305、498、738。

第 1 位

近十期奇偶数7:3，大小数3:7，012三路号码2:5:3，后期关注偶数的选择，以数字2、6为主，防奇数9的回补。本期参考号2、6、9。

第 2 位

近十期奇偶数4:6，大小数3:7，012三路号码1:3:6，后期关注奇数的选择，以数字3、7为主，防偶数2的回补。本期参考号2、3、7。

第 3 位

近十期奇偶数5:5，大小数4:6，012三路号码3:4:3，后期关注奇数的选择，以数字6、8为主，防偶奇1的回补。本期参考号1、6、8。

第 4 位

近十期奇偶数6:4，大小数3:7，012三路号码4:3:3，后期关注偶数的选择，以数字4、6为主，防奇数5的回补。本期参考号4、5、6。

第 5 位

近十期奇偶数7:3，大小数5:5，012三路号码6:0:4，后期关注偶数的选择，以数字2、4为主，防奇数7的回补。本期参考号2、4、7。

（小贝）

排列5 第221期开奖号码

1 8 5 3 3

排列三技巧 八个步骤，掌握杀号秘诀

1.不杀号：全部的组选或直选拿来当大底，不要轻易杀组三组六的整个形态。

2.通杀1码：也可以杀掉2码，但是为求稳定，还是杀1码比较好，本步骤后将剩余组选156注/直选729。

3.杀二码组合：一般杀不定位二码不宜超过10个，按杀10个二码计算，号码将剩余组选90注/直选400注左右。

4.杀1和尾：一般只杀一个，多杀风险大，例如杀和尾3，就杀掉了和值3、13、23，此步过滤完剩余组选80注/直选330注左右。

5.杀1跨度：可以根据走势把小概率的0189跨度杀号，此步过滤完后剩余组选70注/直选280注左右。

6. 杀1形态：杀小概率的全奇、全偶、全小、全大、全质、全合，也可根据走势杀2小1大、2奇1偶等等，此步过滤后剩余组选50注/直选200注左右，可考虑进入实战。

7.杀组态：将组三、组六，或者连号、不连号杀掉，此步过滤后剩余组选20注/直选120注，可进入实战。

8.胆码/合尾过滤：最后选择两三个胆码及最看好的三到五个合尾进行最终的过滤，过滤后剩余组选10注/直选60注以内，直接实战。

七星彩 第096–097期

095期开奖号码：4 6 5 7 6 7 + 6

奖项	中奖注数	单注奖金
一等奖	0	0
二等奖	0	0
三等奖	53	3000
四等奖	1210	500
五等奖	16750	30
六等奖	748843	5

095期开奖号码为465767+6，从其开奖号码得出，前区奇偶比3:3,大小比5:1，质合比3:3,012路比2:3:1,和值35。后区开出合数，且为6路。

096–097期推荐分析：

第一位：上期开出合数4，振幅为0，小振幅形态，综合近期七星彩开奖号码及走势情况，本期建议主防第一位号码893。

第二位：上期开出合数6，振幅为2，小振幅形态，综合近期七星彩开奖号码及走势情况，本期建议主防第二位号码170。

第三位：上期开出质数5，振幅为1，小振幅形态，综合近期七星彩开奖号码及走势情况，本期建议主防第三位号码518。

第四位：上期开出质数7，振幅为3，小振幅形态，综合近期七星彩开奖号码及走势情况，本期建议主防第四位号码634。

第五位：上期开出合数6，，振幅为2，小振幅形态，综合近期七星彩开奖号码及走势情况，本期建议主防第五位号码267。

第六位：上期开出质数7，振幅为3，小振幅形态，综合近期七星彩开奖号码及走势情况，本期建议主防第六位号码041。

后区防7，推荐：815620

定位复试：893 170 518 634 267 041 + 7

后区1位(0~14) 分析：

上一期开出合数6，近10期质合比5:5，质合数出号相当，本期看好7、9、11、13，推荐主防7、9。

（小贝）