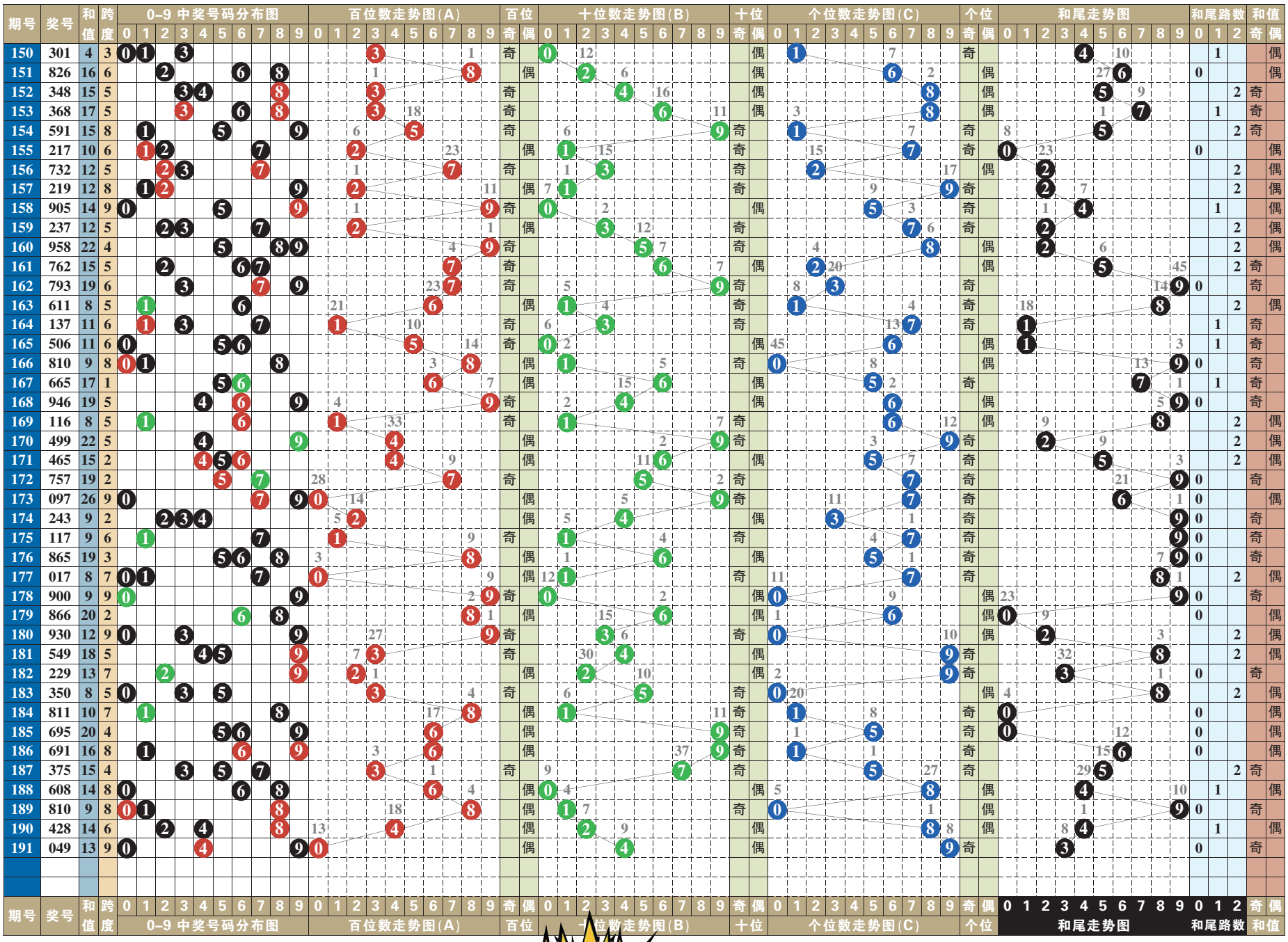

排列3 排列5 第一位数字以1、5为主

排列3 本期号码 0 4 9

趋势分析：

在开奖号码动态的综合分布图中，近十期小区段号码01234五个数字中，数字0123成功补位，大区段号码56789五个数字中，数字6789成功补位，由此01235789八个数字为近期热门号码的分布走势，其中质合数的分布为13:17。“组选三”开出两期。本期两码“定胆”关注35、68的选择。

跨度分析：

192–193期关注跨度3

0路跨度近10期动态开出两期，跨度6、跨度9各一期，跨度3、跨度0均轮空。可关注跨度3的回补，以2大1小、2单1双形态组合；463、754、587、032、525、365。

1路跨度近10期动态开出四期，其中跨度7、跨度4各两期，跨度1轮空。可关注跨度4的重复，以2大1小、1单2双形态组合；847、034、515、326、437、651。

2路跨度近10期动态开出四期，其中跨度5一期，跨度8三期，跨度2轮空。可关注跨度2的回补，以2大1小、1单2双形态组合；686、132、576、645、422、768。

第 1 位

近十期奇偶数2:8，大小数5:5，012三路号码6:1:3，后期关注奇数的选择，以数字1、5为主，防偶数4的回补。本期参考号1、4、5。

第 2 位

近十期奇偶数6:4，大小数4:6，012三路号码3:4:3，后期关注偶数的选择，以数字6、8为主，防奇数3的回补。本期参考号3、6、8。

第 3 位

近十期奇偶数6:4，大小数6:4，012三路号码4:2:4，后期关注偶数的选择，以数字4、8为主，防奇奇3的回补。本期参考号3、4、8。

第 4 位

近十期奇偶数5:5，大小数3:7，012三路号码2:4:4，后期关注偶数的选择，以数字6、8为主，防奇数9的回补。本期参考号6、8、9。

第 5 位

近十期奇偶数7:3，大小数4:6，012三路号码3:5:2，后期关注偶数的选择，以数字2、6为主，防奇数5的回补。本期参考号2、5、6。

（小贝）

排列5 第191期开奖号码

0 4 9 2 3

排列三技巧 局部看号助选法的技巧

我们在研究排列三历史奖号的过程中，经常会去对一些冷码多加关注，并且常常对这些冷码作“触底反弹”的估计，但一些热码却频频开出，让我们对奖号的所谓“大致平衡”产生疑问。

由于太过关注近10期或近20期号码，导致我们把目光只拘囿于短期的数据，自然无法得到“各个奖号基本持平”的结论。长期来看号码基本持平，不过，短期内号码的走势是不平衡的。有了这个结论再来谈投注彩票时的“趋热避冷”。

要求在具体选号时，眼光不必太过于放到数百期，要及时把眼光收到局部，注重短期内号码的热度变化情况，尤其对热码的走势要做详尽的观察和统计。

首先，在号码上趋热避冷：对于短期内销声匿迹的冷码，我们不妨不理睬它，等它反弹后再对其做持续关注，对10期内走势活跃的号码则不妨紧紧跟进，主要精力应该放在热码上。

其次，在形态上趋热避冷：根据历史开奖号码的大小或者单双的形态分布作为依据进行投注，近期如果“大大小”常见，则在选号时不妨继续将其做备选，尤其是形态上稍呈“偏态”的“大大大”或者“小小小”如果在10期内屡次开出，那这10期是此形态的高发期，须紧密留意，并切实跟进。

七星彩 第21084期

083期开奖号码：9 8 8 4 7 9 +13

奖项	中奖注数	单注奖金
一等奖	0	0
二等奖	10	48802
三等奖	13	3000
四等奖	675	500
五等奖	11753	30
六等奖	362368	5

083期开奖号码为988479+13，从其开奖号码得出，前区奇偶比3:3,大小比5:1，质合比1:5，012路比2:2:2,和值45。后区开出质数，且为1路。

21084期推荐分析：

第一位：上期开出合数9，振幅为5，大振幅形态，综合近期七星彩开奖号码及走势情况，本期建议主防第一位号码467。

第二位：上期开出合数8，振幅为4，小振幅形态，综合近期七星彩开奖号码及走势情况，本期建议主防第二位号码906。

第三位：上期开出合数8，振幅为4，小振幅形态，综合近期七星彩开奖号码及走势情况，本期建议主防第三位号码875。

第四位：上期开出合数4，振幅为0，小振幅形态，综合近期七星彩开奖号码及走势情况，本期建议主防第四位号码340。

第五位：上期开出质数7，，振幅为3，小振幅形态，综合近期七星彩开奖号码及走势情况，本期建议主防第五位号码158。

第六位：上期开出合数9，振幅为5，大振幅形态，综合近期七星彩开奖号码及走势情况，本期建议主防第六位号码534。

后区防6，推荐：498315

定位复试：467 906 875 340 158 534 + 6

后区1位(0~14) 分析：

上一期开出质数13，近10期质合比6:4，质数出号占优势，本期看好6、8、12、10，推荐主防6、8。

（小贝）