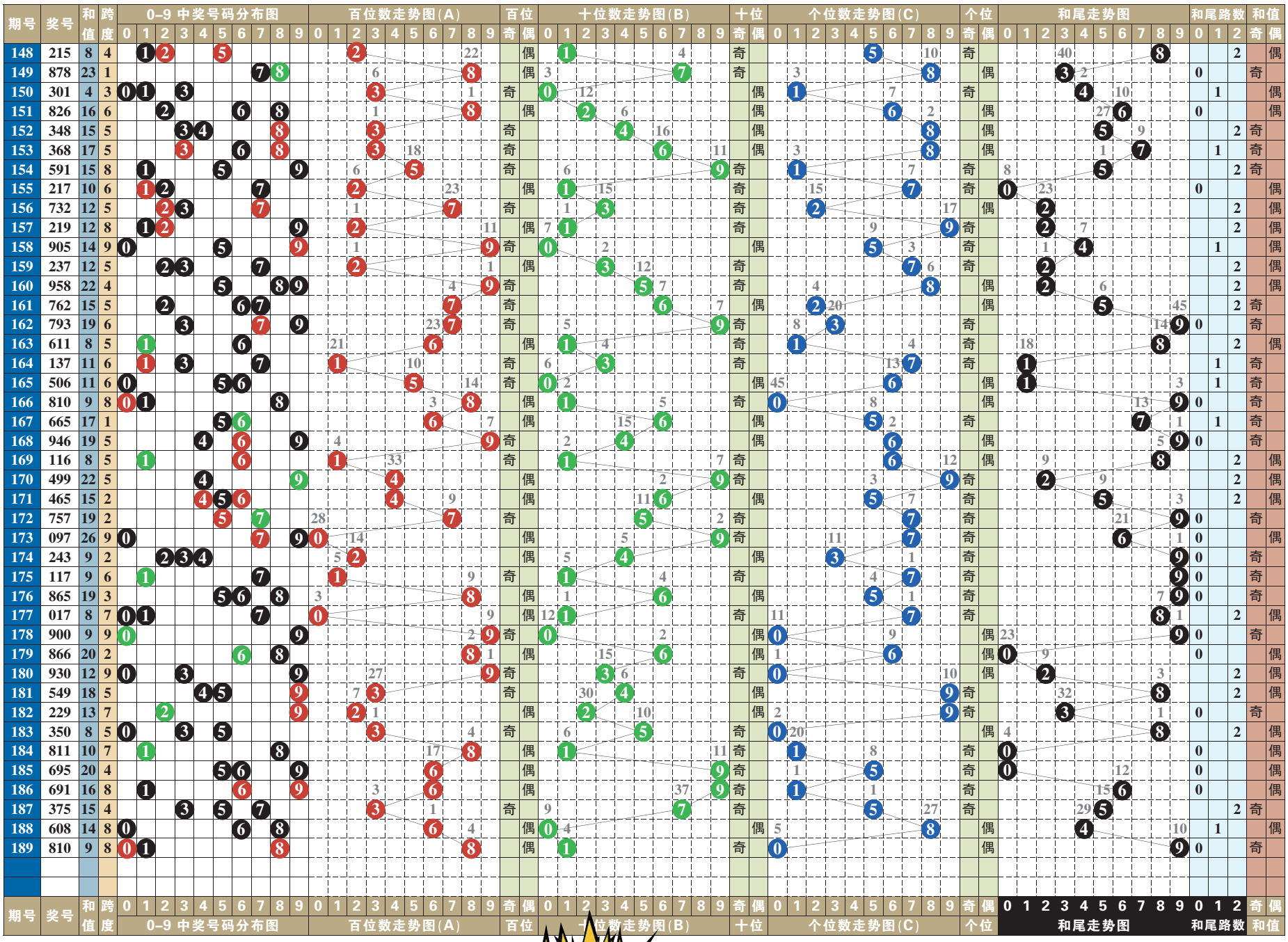

排列3 排列5 第一位数字以1、7为主

排列3 本期号码 8 1 0

趋势分析：

在开奖号码动态的综合分布图中，近十期小区段号码01234五个数字中，数字0123成功补位，大区段号码56789五个数字中，数字6789成功补位，由此01235789八个数字为近期热门号码的分布走势，其中质合数的分布为14:16。“组选三”开出两期。本期两码“定胆”关注57、48的选择。

跨度分析：

190–191期关注跨度3

0路跨度近10期动态开出一期，跨度9一期，跨度3、跨度6、跨度0均轮空。可关注跨度3的回补，以2大1小、2单1双形态组合；463、754、587、032、525、365。

1路跨度近10期动态开出四期，其中跨度7、跨度4各两期，跨度1轮空。可关注跨度4的重复，以2大1小、1单2双形态组合；847、034、515、326、437、651。

2路跨度近10期动态开出五期，其中跨度5两期，跨度8三期，跨度2轮空。可关注跨度2的回补，以2大1小、1单2双形态组合；686、132、576、645、422、768。

第 1 位

近十期奇偶数4:6，大小数7:3，012三路号码6:0:4，后期关注奇数的选择，以数字1、7为主，防偶数4的回补。本期参考号1、4、7。

第 2 位

近十期奇偶数7:3，大小数4:6，012三路号码4:4:2，后期关注偶数的选择，以数字2、8为主，防奇数5的回补。本期参考号2、5、8。

第 3 位

近十期奇偶数6:4，大小数5:5，012三路号码5:2:3，后期关注偶数的选择，以数字4、8为主，防奇奇5的回补。本期参考号4、5、8。

第 4 位

近十期奇偶数6:4，大小数5:5，012三路号码2:4:4，后期关注偶数的选择，以数字0、6为主，防奇数3的回补。本期参考号0、3、6。

第 5 位

近十期奇偶数6:4，大小数5:5，012三路号码2:6:2，后期关注偶数的选择，以数字2、6为主，防奇数5的回补。本期参考号2、5、6。

（小贝）

排列5 第189期开奖号码

8 1 0 5 7

排列三技巧 七大实用主义选号攻略法

1.排列三、排列五玩法具有自己的个性，购彩者参与时，要想提高中奖率，还需掌握投注的方法和技巧。购彩者在投注时，不妨可根据七星彩开奖的历史号码进行研究、组合。特别是排列三，分为直选和组选，同样是2元钱，但中奖概率和金额却不一样。

2. 根据自己常买的七星彩号码，进行排列三、排列五的投注，一旦中奖将全面丰收。

3.根据数字型玩法的特点，研究历史号码进行组合，套买。

4.排列三玩法只选择三个数字，七星彩开奖号码的某三位，为了提高中奖率，建议可选用复式投注，少量投入，更高的回报。

5.数字型玩法选择号码的范围为0到9的自然数，彩民可在研究历史号码的基础上，利用奇、偶（或全奇全偶）数字的组合投注，缩小包围，增加中奖率。

6.购彩者在投注时，可把数字以大小进行研究投注，缩小组合的范围。

7.有条件的网点，将近期或历史号码分为前三位和二至六位分布图以供彩民研究。购彩者可根据分布图，研究号码的区间关系和规律，如：排列三分为1区、2区、3区，根据走势分布图，研究号码大小或奇偶的分布情况，然后有针对性地进行投注。

七星彩 第21083期

082期开奖号码：4 7 5 1 3 5 + 5

奖项	中奖注数	单注奖金
一等奖	1	5000000
二等奖	4	78428
三等奖	15	3000
四等奖	1063	500
五等奖	17429	30
六等奖	683399	5

082期开奖号码为475135+5，从其开奖号码得出，前区奇偶比5:1，大小比3:3，质合比5:1，012路比1:3:2，和值25。后区开出质数，且为2路。

21083期推荐分析：

第一位：上期开出合数4，振幅为3，小振幅形态，综合近期七星彩开奖号码及走势情况，本期建议主防第一位号码568。

第二位：上期开出质数7，振幅为6，大振幅形态，综合近期七星彩开奖号码及走势情况，本期建议主防第二位号码731。

第三位：上期开出质数5，振幅为4，小振幅形态，综合近期七星彩开奖号码及走势情况，本期建议主防第三位号码179。

第四位：上期开出质数1，振幅为0，小振幅形态，综合近期七星彩开奖号码及走势情况，本期建议主防第四位号码084。

第五位：上期开出质数3，，振幅为2，小振幅形态，综合近期七星彩开奖号码及走势情况，本期建议主防第五位号码613。

第六位：上期开出质数5，振幅为4，小振幅形态，综合近期七星彩开奖号码及走势情况，本期建议主防第六位号码320。

后区14，推荐：571063

定位复试：568 731 179 084 613 320 + 14

后区1位(0~14) 分析：

上一期开出质数5，近10期质合比7:3，质数出号占优势，本期看好11、12、13、14，推荐主防11、14。

（小贝）