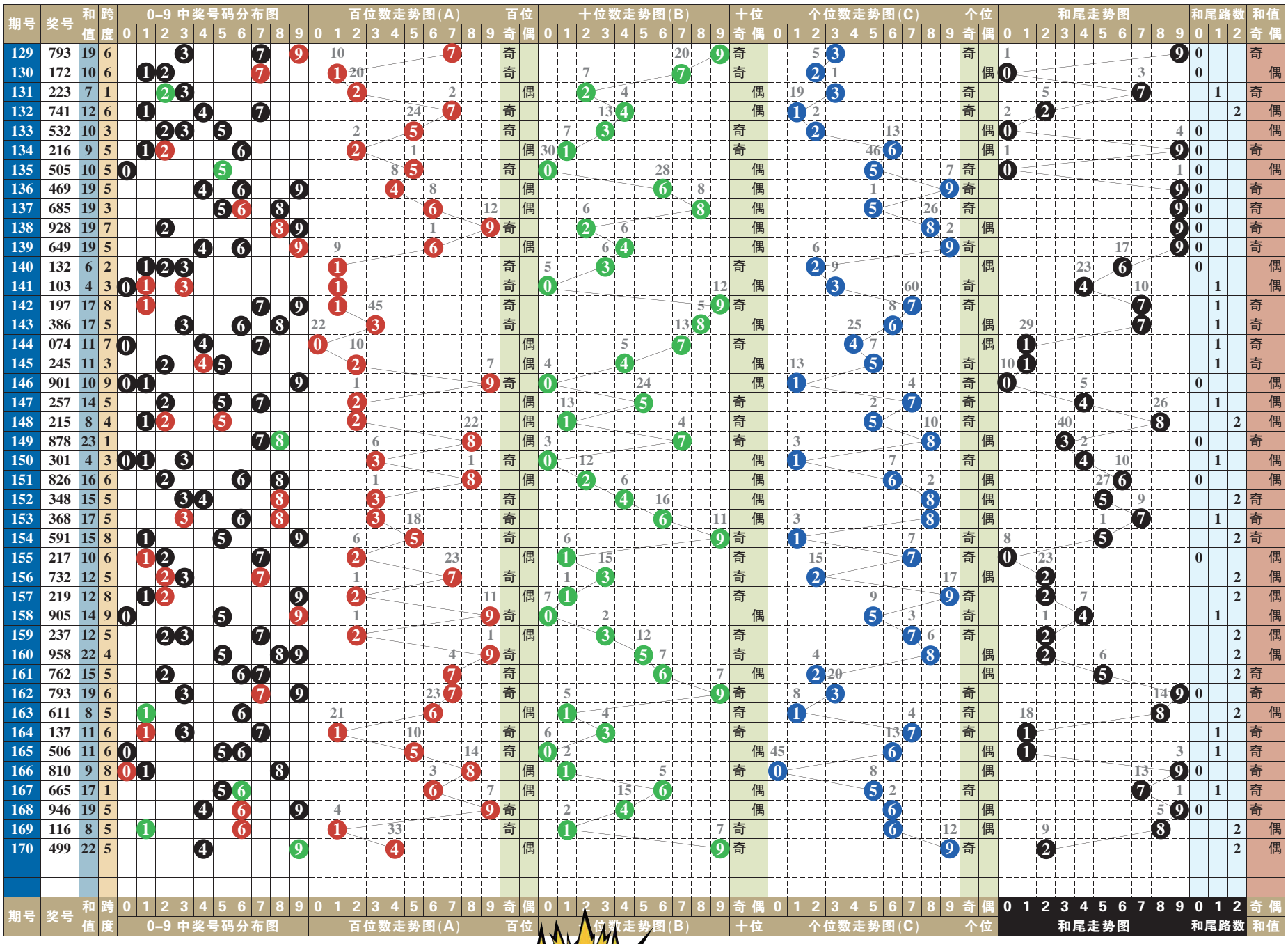

排列3 排列5 第一位数字以6、8为主

排列3 本期号码 4 9 9

趋势分析：

在开奖号码动态的综合分布图中，近十期小区段号码01234五个数字中，数字0123成功补位，大区段号码56789五个数字中，数字6789成功补位，由此01235789八个数字为近期热门号码的分布走势，其中质合数的分布为14:16。“组选三”开出两期。本期两码“定胆”关注15、26的选择。

跨度分析：

171–172期关注跨度4

0路跨度近10期动态开出三期，跨度6三期、跨度9、跨度3、跨度0均轮空。可关注跨度3的回补，以2大1小、2单1双形态组合；301、764、685、314、856、574。

1路跨度近10期动态开出一期，其中跨度1一期，跨度4、跨度7均轮空。可关注跨度4的回补，以2大1小、1单2双形态组合；847、034、515、326、437、651。

2路跨度近10期动态开出六期，其中跨度5五期，跨度8一期，跨度2轮空。可关注跨度2的回补，以2大1小、1单2双形态组合；687、354、786、654、678、201。

第 1 位

近十期奇偶数6:4，大小数7:3，012三路号码3:5:2，后期关注偶数的选择，以数字6、8为主，防奇数5的回补。本期参考号5、6、8。

第 2 位

近十期奇偶数6:4，大小数4:6，012三路号码6:4:0，后期关注奇数的选择，以数字1、5为主，防偶数2的回补。本期参考号1、2、5。

第 3 位

近十期奇偶数5:5，大小数6:4，012三路号码6:2:2，后期关注偶数的选择，以数字4、6为主，防偶奇7的回补。本期参考号4、6、7。

第 4 位

近十期奇偶数4:6，大小数5:5，012三路号码4:5:1，后期关注偶数的选择，以数字2、8为主，防奇数5的回补。本期参考号2、5、8。

第 5 位

近十期奇偶数1:9，大小数4:6，012三路号码5:2:3，后期关注奇数的选择，以数字3、5为主，防偶数4的回补。本期参考号3、4、5。

（小贝）

排列5 第170期开奖号码

4 9 9 6 6

排列五技巧 多角度观看法提高产出比

和值角度：如判断下一期和值的范围在11、13、15，胆号为5，那么有以下号码506、515、524、533、508、517、526、535、544、546、537、528、519，共13注，如再排除组选3和全单号，仅剩7注。

大小比角度：如判断下一期奖号大小比为1:2，胆号仍为5，由于胆号是5，属大号，另两个号码必是小号，可组合出以下号码500、501、502、503、504、511、512、513、514、522、523、524、533、534、544。如再排除掉组选3和全单的彩号，仅剩9注。

单双比角度：如果判断下一期奖号的单双比为1:2，胆号仍为5，由于胆号5是单号，那么另2个号码必是双号，可以组合出号码 500、502、504、506、508、522、524、526、528、544、546、548、566、568、588，如排除组选3的号码，仅剩10注。

其他角度：如判断下一期奖号的和值是11、13、15，大小比为1:2，单双比为1:2，胆号是5，符合这三种要求的组选号码只有2注号码，即524和544。当然要同时判断出这四种条件都正确的结果，难度相当大。

购彩者在实战中投注时，只需要选出胆号，再选出另外最有把握的一种特性便可，若条件允许，还可多选一两个胆号。其实购彩最主要就是心态问题，这是一种投入金额少、中奖相对容易的投注方法。

七星彩 第21075期

074期开奖号码：2 0 7 2 1 5 +12

奖项	中奖注数	单注奖金
一等奖	1	5000000
二等奖	11	41141
三等奖	16	3000
四等奖	768	500
五等奖	14653	30
六等奖	414656	5

074期开奖号码为207215+12，从其开奖号码得出，前区奇偶比3:3，大小比2:4，质合比5:1，012路比1:2:3，和值17。后区开出合数，且为0路。

后区防9，推荐：640287

定位复试：643 497 062 236 820 754 + 9

21075期推荐分析：

第一位：上期开出质数2，振幅为2，小振幅形态，综合近期七星彩开奖号码及走势情况，本期建议主防第一位号码643。

第二位：上期开出合数0，振幅为0，小振幅形态，综合近期七星彩开奖号码及走势情况，本期建议主防第二位号码497。

第三位：上期开出质数7，振幅为7，大振幅形态，综合近期七星彩开奖号码及走势情况，本期建议主防第三位号码062。

第四位：上期开出质数2，振幅为2，小振幅形态，综合近期七星彩开奖号码及走势情况，本期建议主防第四位号码236。

第五位：上期开出质数1，振幅为1，小振幅形态，综合近期七星彩开奖号码及走势情况，本期建议主防第五位号码820。

第六位：上期开出质数5，振幅为5，大振幅形态，综合近期七星彩开奖号码及走势情况，本期建议主防第六位号码754。

后区1位(0~14) 分析：

上一期开出合数12，近10期质合比7:3，质数出号占优势，本期看好3、4，推荐主防9。

（小贝）