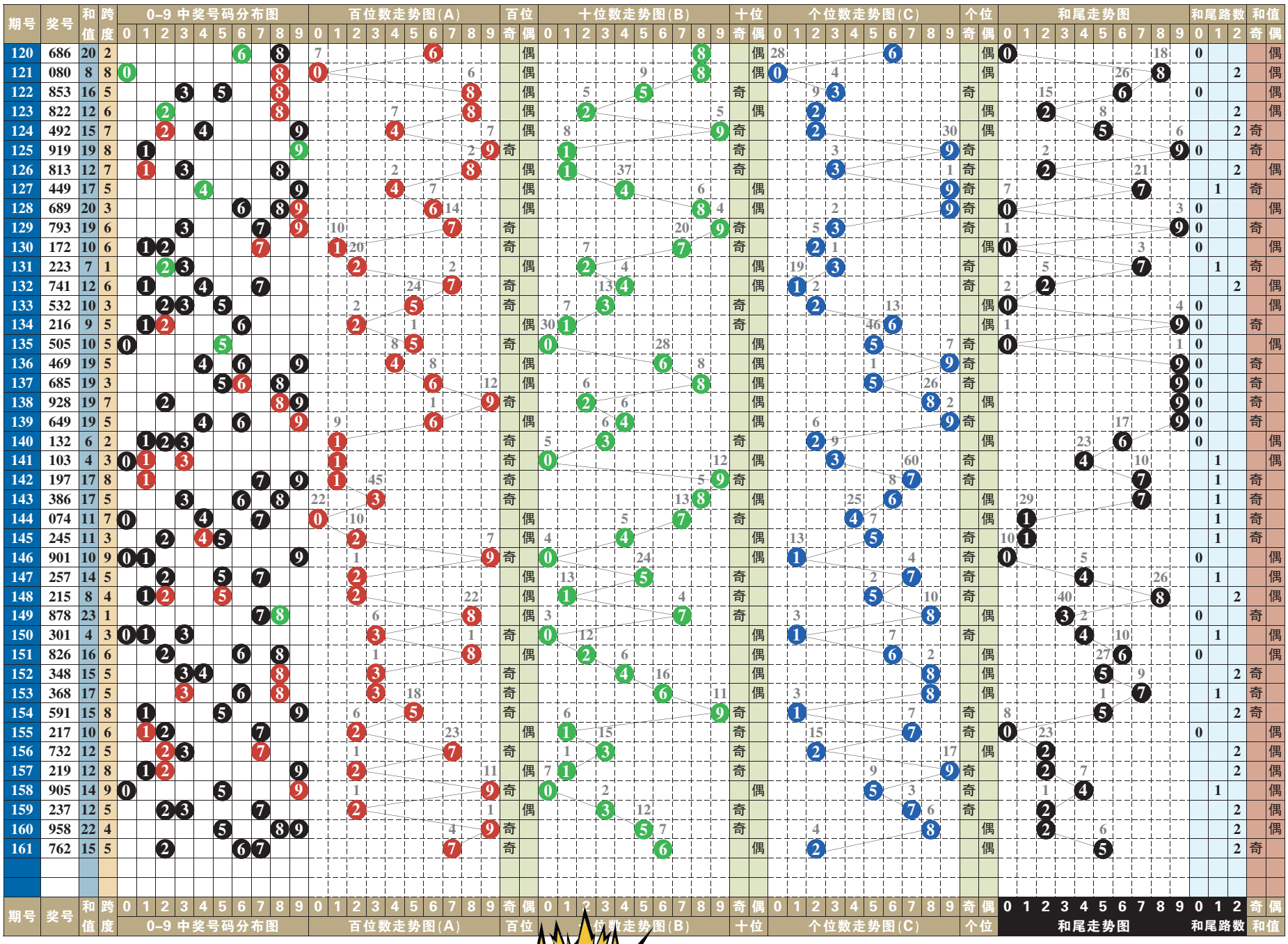

排列3 排列5 第一位数字以2、4为主

排列3 本期号码 7 6 2

趋势分析：

在开奖号码动态的综合分布图中，近十期小区段号码01234五个数字中，数字0123成功补位，大区段号码56789五个数字中，数字6789成功补位，由此01235789八个数字为近期热门号码的分布走势，其中质合数的分布为19:11。“组选三”开出两期。本期两码“定胆”关注37、46的选择。

跨度分析：

161–162期关注跨度3

0路跨度近10期动态开出两期，跨度6、跨度9各一期，跨度3、跨度0均轮空。可关注跨度3的回补，以2大1小、2单1双形态组合；310、647、856、143、586、457。

1路跨度近10期动态开出一期，其中跨度4一期，跨度1、跨度7均轮空。可关注跨度4的回补，以2大1小、1单2双形态组合；844、735、596、152、437、623。

2路跨度近10期动态开出七期，其中跨度5五期，跨度8两期，跨度2轮空。可关注跨度2的回补，以2大1小、1单2双形态组合；687、354、786、654、678、201。

第 1 位

近十期奇偶数7:3，大小数5:5，012三路号码4:2:4，后期关注偶数的选择，以数字2、4为主，防奇数7的回补。本期参考号2、4、7。

第 2 位

近十期奇偶数6:4，大小数4:6，012三路号码6:3:1，后期关注偶数的选择，以数字2、8为主，防奇数7的回补。本期参考号2、7、8。

第 3 位

近十期奇偶数5:5，大小数7:3，012三路号码1:3:6，后期关注偶数的选择，以数字0、6为主，防奇数3的回补。本期参考号0、3、6。

第 4 位

近十期奇偶数7:3，大小数6:4，012三路号码4:4:2，后期关注偶数的选择，以数字2、8为主，防奇数5的回补。本期参考号2、5、8。

第 5 位

近十期奇偶数4:6，大小数5:5，012三路号码4:3:3，后期关注奇数的选择，以数字3、5为主，防偶数4的回补。本期参考号3、4、5。

（小贝）

排列5 第160期开奖号码

7 6 2 4 4

排列三技巧 控制风险法的五大原则

10%回报原则：10%回报实际上已经是相当高的了，如果平均每天的回报率都能达到10%，如果把回报率定得过高，抗击风险的能力就会相应下降，出现亏损的可能性也就会相应增加。

345原则：当路线的价值指数高于3低于4时，可关注；当价值指数高于4低于5时，可少量资金介入；当价值指数高于5时，可全面介入。

15期原则：在选择追某条路线时，追号周期一般不要少于15期。如果选定了一条路线，在制定投资损益表时发现：自己的资金不足以追满15天，那么有两种选择，一是进一步降低投资回报率；二是放弃此路线，改选其他更合适的路线。

五天原则：无须加倍的周期越长，则后面加倍的速度越慢，反之亦然。单选追号一般不选择单倍金额超过200元的路线；组选6追号一般不选择单倍金额超过40元的路线；组选3追号一般不选择单倍金额超过80元的路线。

“割肉”原则：“割肉”并不是完全放弃，而是一种以退为进的策略。当面临“割肉”选择时，往往是把回报率压得很低、资金也难以保证的时候，在这个时候如果苦撑下去，其实是以巨大的资金压力换回很小的回报，很不值得。真正的高手肯定善于“割肉”，这也是高手与普通彩友的重要区别之一。

七星彩 第21071期

070期开奖号码：2 0 3 3 6 9 +11

奖项	中奖注数	单注奖金
一等奖	0	0
二等奖	3	153664
三等奖	7	3000
四等奖	887	500
五等奖	14295	30
六等奖	404193	5

070期开奖号码为203369+11，从其开奖号码得出，前区奇偶比3:3，大小比2:4，质合比3:3，012路比5:0:1，和值23。后区开出质数，且为2路。

后区14，推荐：583160

定位复试：543 870 367 124 612 038 + 14

21071期推荐分析：

第一位：上期开出质数2，振幅为2，小振幅形态，综合近期七星彩开奖号码及走势情况，本期建议主防第一位号码543。

第二位：上期开出合数0，振幅为0，小振幅形态，综合近期七星彩开奖号码及走势情况，本期建议主防第二位号码870。

第三位：上期开出质数3，振幅为3，小振幅形态，综合近期七星彩开奖号码及走势情况，本期建议主防第三位号码367。

第四位：上期开出质数3，振幅为3，小振幅形态，综合近期七星彩开奖号码及走势情况，本期建议主防第四位号码124。

第五位：上期开出合数6，振幅为6，大振幅形态，综合近期七星彩开奖号码及走势情况，本期建议主防第五位号码612。

第六位：上期开出合数9，振幅为9，大振幅形态，综合近期七星彩开奖号码及走势情况，本期建议主防第六位号码038。

后区1位(0~14) 分析：

上一期开出质数11，近10期质合比7:4，质数出号略占优势，本期看好5、6、14，推荐主防14。

（小贝）