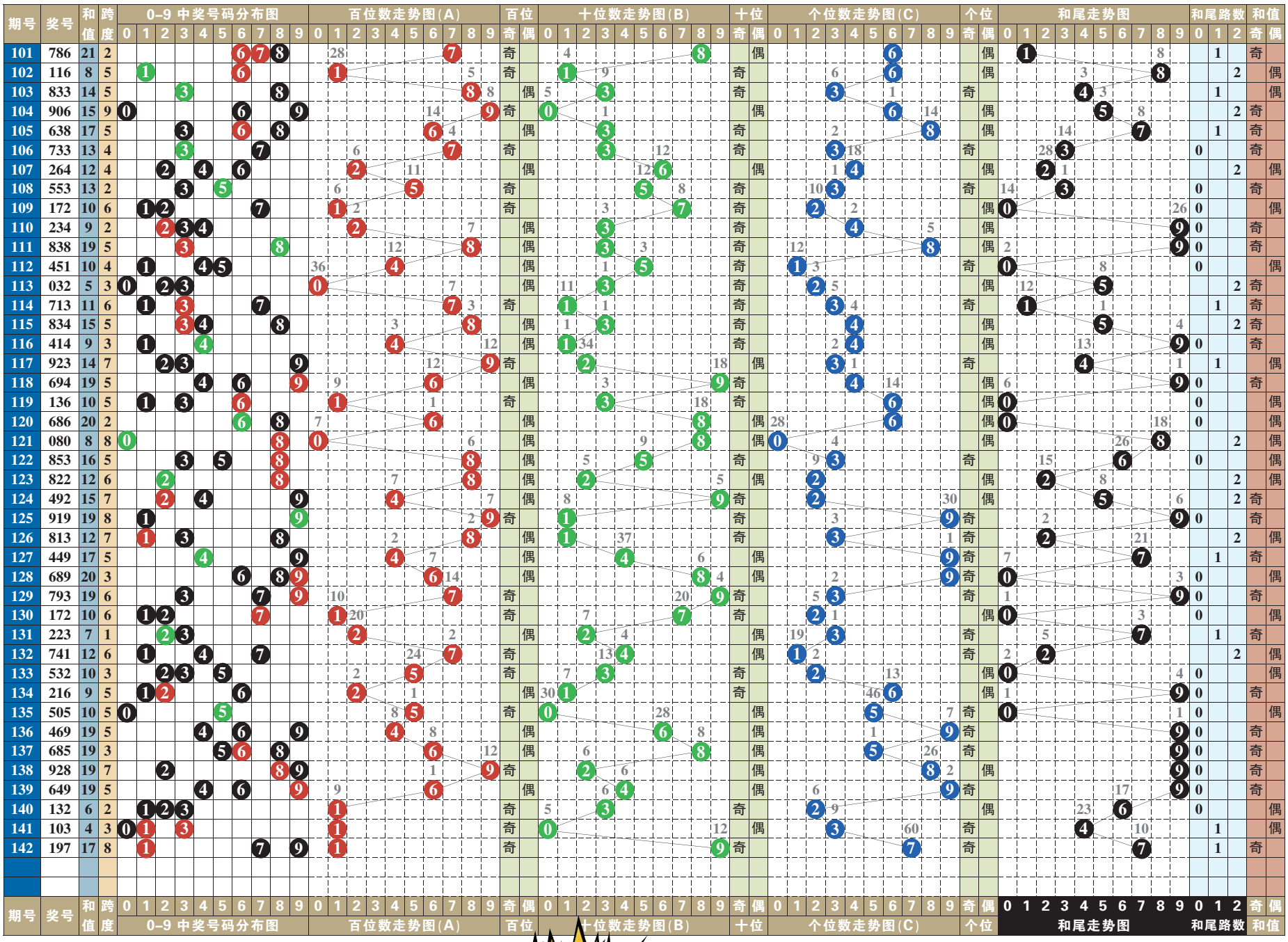

排列3 排列5 第一位数字以6、8为主

排列3 本期号码 1 9 7

趋势分析：

在开奖号码动态的综合分布图中，近十期小区段号码01234五个数字中，数字0123成功补位，大区段号码56789五个数字中，数字6789成功补位，由此01235789八个数字为近期热门号码的分布走势，其中质合数的分布为16:14。“组选三”开出两期。本期两码“定胆”关注39、28的选择。

跨度分析：

143-144期关注跨度6

0路跨度近10期动态开出三期，跨度3三期，跨度6、跨度9、跨度0均轮空。可关注跨度6的回补，以2大1小、2单1双形态组合；360、517、286、406、238、937。

1路跨度近10期动态开出一期，其中跨度7一期，跨度1、跨度4均轮空。可关注跨度4的回补，以2大1小、1单2双形态组合；485、373、256、512、375、759。

2路跨度近10期动态开出六期，其中跨度5四期，跨度2、跨度8各一期。可关注跨度2的重复，以2大1小、1单2双形态组合；867、354、876、564、768、210。

第 1 位

近十期奇偶数6:4，大小数5:5，012三路号码3:4:3，后期关注偶数的选择，以数字6、8为主，防奇数3的回补。本期参考号3、6、8。

第 2 位

近十期奇偶数4:6，大小数3:7，012三路号码6:2:2，后期关注奇数的选择，以数字3、7为主，防偶数2的回补。本期参考号2、3、7。

第 3 位

近十期奇偶数6:4，大小数7:3，012三路号码4:1:5，后期关注奇数的选择，以数字2、4为主，防偶数9的回补。本期参考号2、4、9。

第 4 位

近十期奇偶数5:5，大小数4:6，012三路号码5:0:5，后期关注奇数的选择，以数字1、7为主，防偶数4的回补。本期参考号1、4、7。

第 5 位

近十期奇偶数4:6，大小数4:6，012三路号码7:2:1，后期关注奇数的选择，以数字5、7为主，防偶数8的回补。本期参考号5、7、8。

（小贝）

排列5 第142期开奖号码

1 9 7 3 3

排列三技巧

从三个单码图形中索号

福彩3D和排列三玩法特点基本相同，一般情况下可以通用选号方法和技巧。在观察福彩3D或排列三走势图时，可以参考以下方法。

❶**三角形**：通常所说的隔期对称。这种图形在每个号位理论出现周期为10。若近期较少出现，就应加以关注。如3D中的个位：3—4—3，是典型的正三角形。又如：出现6—1—6；0—5—0等形态。

❷**三斜连**：就是三个开奖号构成数学上的等差数列。如4—3—2；2—5—8。它们在走势图上显示三个号码成斜线状，如3D中的十位：8—5—2。这是标准三斜线。还有变形的，如6—4—5；2—1—3也常见。

❸**钉锤型**：就是三期奖号之间有2个号码相邻，另一个在远处。把它们连起来形状类似“钉锤”。如：3D中的十位：0—5—6。

❹**加减型**：没有固定图形，完全凭感觉，这需要在长期观察之后才能有的技能。如近两期开出号码4—5，那么分析下期可能会出9或1，这就满足了加、减法则。

七星彩 第21063期

062期开奖号码：8 6 1 1 8 7 + 2

奖项	中奖注数	单注奖金
一等奖	0	0
二等奖	34	8296
三等奖	59	3000
四等奖	1131	500
五等奖	17698	30
六等奖	641849	5

062期开奖号码为861187+2，从其开奖号码得出，前区奇偶比3:3，大小比2:4，质合比3:3，012路比1:3:2，和值31。后区开出质数，且为2路。

后区防8，推荐：783401

定位复试：754 802 376 497 041 163 + 8

21063期推荐分析：

第一位：上期开出合数8，振幅为7，小振幅形态，综合近期七星彩开奖号码及走势情况，本期建议主防第一位号码754。

第二位：上期开出合数6，振幅为5，大振幅形态，综合近期七星彩开奖号码及走势情况，本期建议主防第二位号码802。

第三位：上期开出质数1，振幅为0，小振幅形态，综合近期七星彩开奖号码及走势情况，本期建议主防第三位号码376。

第四位：上期开出质数1，振幅为0，小振幅形态，综合近期七星彩开奖号码及走势情况，本期建议主防第四位号码497。

第五位：上期开出合数8，振幅为7，大振幅形态，综合近期七星彩开奖号码及走势情况，本期建议主防第五位号码041。

第六位：上期开出质数7，振幅为6，大振幅形态，综合近期七星彩开奖号码及走势情况，本期建议主防第六位号码163。

后区1位(0~14) 分析：

上一期开出质数2，近10期质合比5:5，质合数出号相当，本期看好4、8、14，推荐主防8。

（小贝）