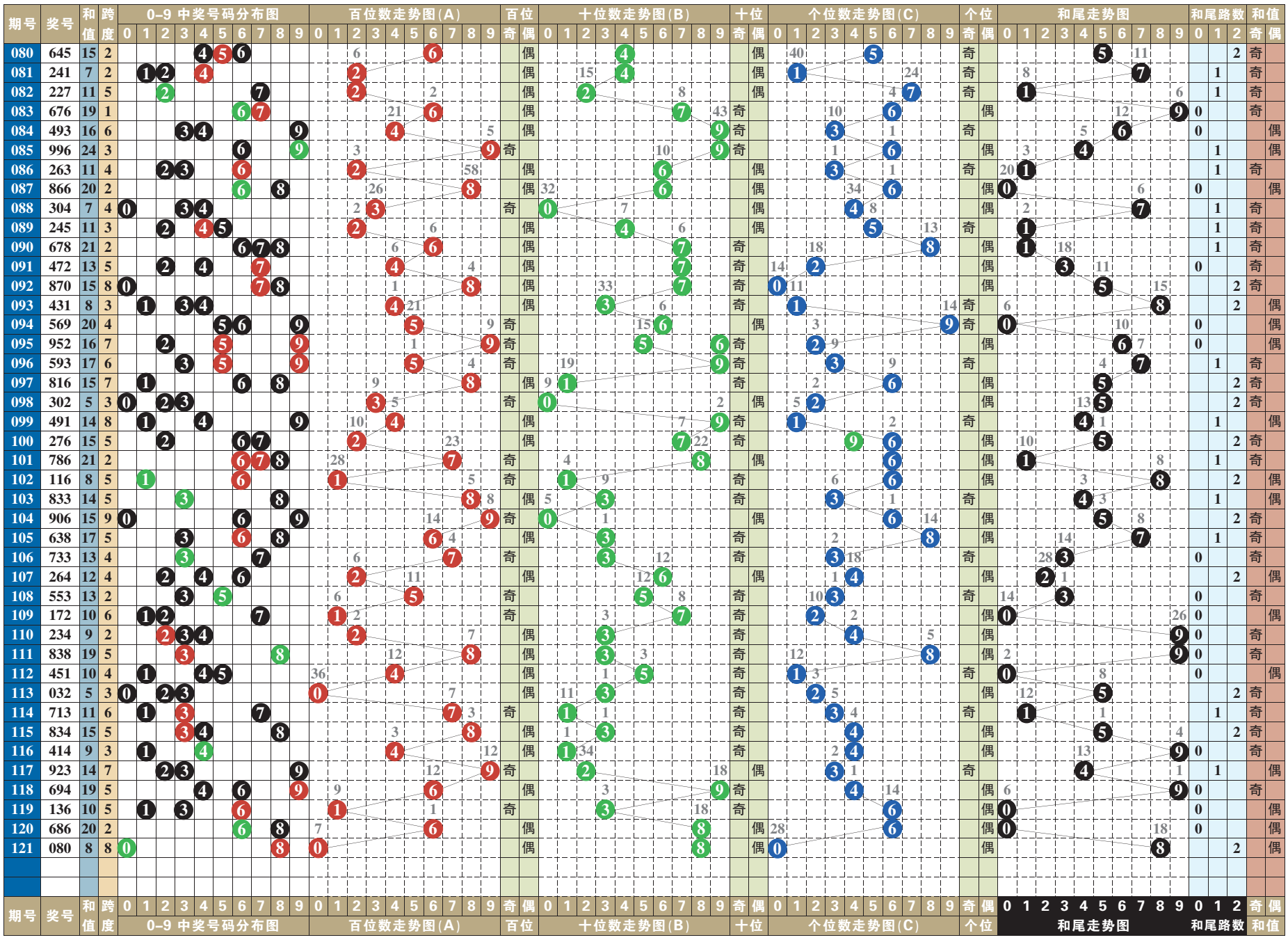

排列3 排列5 第一位数字以5、7为主

排列3 本期号码 0 8 0

趋势分析：

在开奖号码动态的综合分布图中，近十期小区段号码01234五个数字中，数字0123成功补位，大区段号码56789五个数字中，数字6789成功补位，由此01235789八个数字为近期热门号码的分布走势，其中质合数的分布为13:17。“组选三”开出两期。本期两码“定胆”关注17、28的选择。

跨度分析：

122-123期关注跨度6

0路跨度近10期动态开出三期，跨度3两期，跨度6一期，跨度9、跨度0均轮空。可关注跨度6的重复，以2大1小、2单1双形态组合；065、147、284、973、593、106。

1路跨度近10期动态开出两期，其中跨度4、跨度7各一期，跨度1轮空。可关注跨度4的重复，以2大1小、1单2双形态组合；845、373、256、152、735、579。

2路跨度近10期动态开出五期，其中跨度5四期，跨度2一期，跨度8轮空。可关注跨度2的回补，以2大1小、1单2双形态组合；867、354、876、564、768、210。

第 1 位

近十期奇偶数3:7，大小数5:5，012三路号码5:4:1，后期关注奇数的选择，以数字5、7为主，防偶数2的回补。本期参考号2、5、7。

第 2 位

近十期奇偶数7:3，大小数4:6，012三路号码4:2:4，后期关注偶数的选择，以数字2、4为主，防奇数1的回补。本期参考号1、2、4。

第 3 位

近十期奇偶数3:7，大小数2:8，012三路号码5:4:1，后期关注奇数的选择，以数字1、5为主，防偶数8的回补。本期参考号1、5、8。

第 4 位

近十期奇偶数8:2，大小数5:5，012三路号码5:3:2，后期关注偶数的选择，以数字4、6为主，防奇数5的回补。本期参考号4、5、6。

第 5 位

近十期奇偶数5:5，大小数7:3，012三路号码4:1:4，后期关注奇数的选择，以数字1、7为主，防偶数4的回补。本期参考号1、4、7。

（小贝）

排列5 第121期开奖号码

0 8 0 5 6

排列三技巧 期数分解”杀号法的技巧

在单选定位时，经常为保留或舍弃某一个号码而绞尽脑汁。在这里我们汇总了众多杀号高手常用的杀号方法。

“期数分解”杀号法

关于排列三“期数分解”杀号法定义：就是通过体彩排列3的开奖期数所蕴含的开奖号码的数据信息进行杀号，要领是“当期号码当期杀”。

“期数分解”杀号法举例说明：假设第017期的杀号即为：把017转变成0+1+7=8，我们知道排列3可选的最大号码为“9”，在这里再把9-8=“1”，而“1”就是经过“期数分解”所估计开出的号码。

“开奖号码和值”杀号法

“开奖号码和值”杀号法定义：即通过上期开奖号码的“和”来预测下一期必杀码。

“开奖号码和值”杀号法举例说明：如奖号是036，把036变为0+3+6=9（和数值），把09变为0+9=9，而“9”就是我们预测下一期必杀的号码。如果下一期期开出047，则杀码成功。

七星彩 第21054期

053期开奖号码：1 4 3 6 4 6 +11

奖项	中奖注数	单注奖金
一等奖	1	5000000
二等奖	2	251149
三等奖	12	3000
四等奖	622	500
五等奖	11428	30
六等奖	400978	5

053期开奖号码为143646+11，从其开奖号码得出，前区奇偶比2:4，大小比2:4，质合比2:4，012路比3:3:0，和值24。后区开出质数，且为2路。

21054期推荐分析：

第一位：上期开出质数1，振幅为0，小振幅形态，综合近期七星彩开奖号码及走势情况，本期建议主防第一位号码178。

第二位：上期开出合数4，振幅为3，小振幅形态，综合近期七星彩开奖号码及走势情况，本期建议主防第二位号码913。

第三位：上期开出质数3，振幅为2，小振幅形态，综合近期七星彩开奖号码及走势情况，本期建议主防第三位号码056。

第四位：上期开出合数6，振幅为5，大振幅形态，综合近期七星彩开奖号码及走势情况，本期建议主防第四位号码267。

第五位：上期开出合数4，振幅为3，小振幅形态，综合近期七星彩开奖号码及走势情况，本期建议主防第五位号码821。

第六位：上期开出合数6，振幅为5，大振幅形态，综合近期七星彩开奖号码及走势情况，本期建议主防第六位号码405。

后区防6，推荐：190284

定位复试：178 913 056 267 821 405 + 6

后区1位(0~14) 分析：

上一期开出质数11，近10期质合比5:5，质合数出号相等，本期看好6、11、13，推荐主防6。

（小贝）