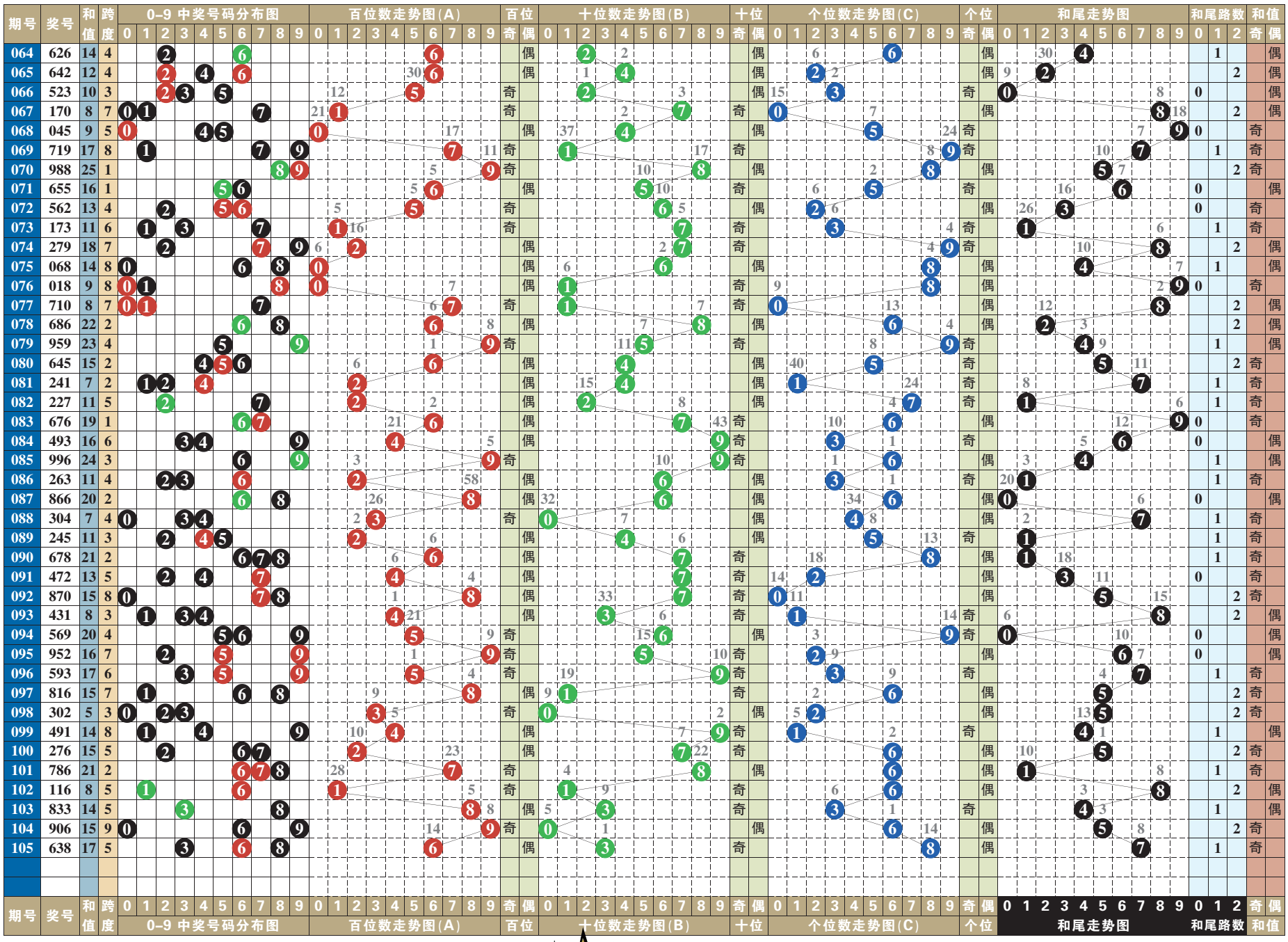

排列3 排列5 第一位数字以1、3为主

排列3 本期号码 6 3 8

趋势分析：

在开奖号码动态的综合分布图中，近十期小区段号码01234五个数字中，数字0123成功补位，大区段号码56789五个数字中，数字6789成功补位，由此01235789八个数字为近期热门号码的分布走势，其中质合数的分布为14:16。“组选三”开出两期。本期两码“定胆”关注37、48的选择。

跨度分析：

106–107期关注跨度4

0路跨度近10期动态开出三期，跨度3、跨度6、跨度9各一期，跨度0轮空。可关注跨度6的重复，以2大1小、2单1双形态组合；605、147、284、793、539、610。

1路跨度近10期动态开出一期，其中跨度7一期，跨度4、跨度1均轮空。可关注跨度4的回补，以2大1小、1单2双形态组合；125、403、236、152、373、589。

2路跨度近10期动态开出六期，其中跨度5四期，跨度8、跨度2各一期。可关注跨度2的重复，以2大1小、1单2双形态组合；867、453、645、321、755、567。

第 1 位

近十期奇偶数5:5，大小数6:4，012三路号码3:3:4，后期关注偶数的选择，以数字4、6为主，防奇数3的回补。本期参考号3、4、6。

第 2 位

近十期奇偶数7:3，大小数4:6，012三路号码6:3:1，后期关注偶数的选择，以数字2、8为主，防奇数7的回补。本期参考号2、7、8。

第 3 位

近十期奇偶数3:7，大小数6:4，012三路号码7:1:2，后期关注奇数的选择，以数字1、7为主，防偶数4的回补。本期参考号1、4、7。

第 4 位

近十期奇偶数4:6，大小数6:4，012三路号码2:5:3，后期关注奇数的选择，以数字3、5为主，防偶数6的回补。本期参考号3、5、6。

第 5 位

近十期奇偶数6:4，大小数4:6，012三路号码7:1:2，后期关注偶数的选择，以数字4、8为主，防奇数7的回补。本期参考号4、7、8。

（小贝）

排列5 第105期开奖号码

6 3 8 9 2

排列三技巧

螺旋矩阵法降低选号难度

排列三玩法又组选和直选之分，但直选投注有一定难，很多购彩者朋友，因运气和技术等原因，一次单选奖都没有中过。这种情况下，建议大家不妨选择难度相对较低的组选六，虽然奖金相对少些，但偶尔中奖不仅可以节省资金，也可刺激购彩者的购彩热情，达到以彩养彩的目的。

在此，向大家介绍一种组六八个号的缩水投注方法。首先，从0到9这十个号码中任选八个号，以数字1到8为例，将这八个号分为A、B、C3组。A组为1、2、3；B组为4、5、6；C组为7、8。

然后，将这三组号码用如下方法组合：

1、以A组为胆，B、C组为拖，组成共40元的5组8元小复式：1234、1235、1236、1237、1238。

2、以B组为胆，A、C组为拖，也组成共40元的5组8元小复式：4561、4562、4563、4567、4568。

由此一来，原本需要112元的包号投注，就“缩水”成了80元。这个方法的优点不在于能节省多少资金，而在于可以获得多注组选六号码中奖的机会。如果一期不中，可在下期进行倍投，不出几期，应该就会有所收获。

七星彩 第21046期

045期开奖号码：9 3 5 9 5 3 +14

奖项	中奖注数	单注奖金
一等奖	2	5000000
二等奖	11	53966
三等奖	6	3000
四等奖	496	500
五等奖	10353	30
六等奖	334099	5

045期开奖号码为935953+14，从其开奖号码得出，前区奇偶比6:0，大小比4:2，质合比4:2，012路比4:0:2，和值34。后区开出合数，且为2路。

后区11，推荐：813427

定位复试：658 179 385 346 820 672 + 11

21046期推荐分析：

第一位：上期开出合数9，振幅为6，大振幅形态，综合近期七星彩开奖号码及走势情况，本期建议主防第一位号码658。

第二位：上期开出质数3，振幅为0，小振幅形态，综合近期七星彩开奖号码及走势情况，本期建议主防第二位号码179。

第三位：上期开出质数5，振幅为2，小振幅形态，综合近期七星彩开奖号码及走势情况，本期建议主防第三位号码385。

第四位：上期开出合数9，振幅为6，大振幅形态，综合近期七星彩开奖号码及走势情况，本期建议主防第四位号码346。

第五位：上期开出质数5，振幅为2，小振幅形态，综合近期七星彩开奖号码及走势情况，本期建议主防第五位号码820。

第六位：上期开出质数3，振幅为0，小振幅形态，综合近期七星彩开奖号码及走势情况，本期建议主防第六位号码672。

后区1位(0~14) 分析：

上一期开出质数5，近10期质合比5:5，质合数出号相等，本期看好11、13、7，推荐主防11。

（小贝）