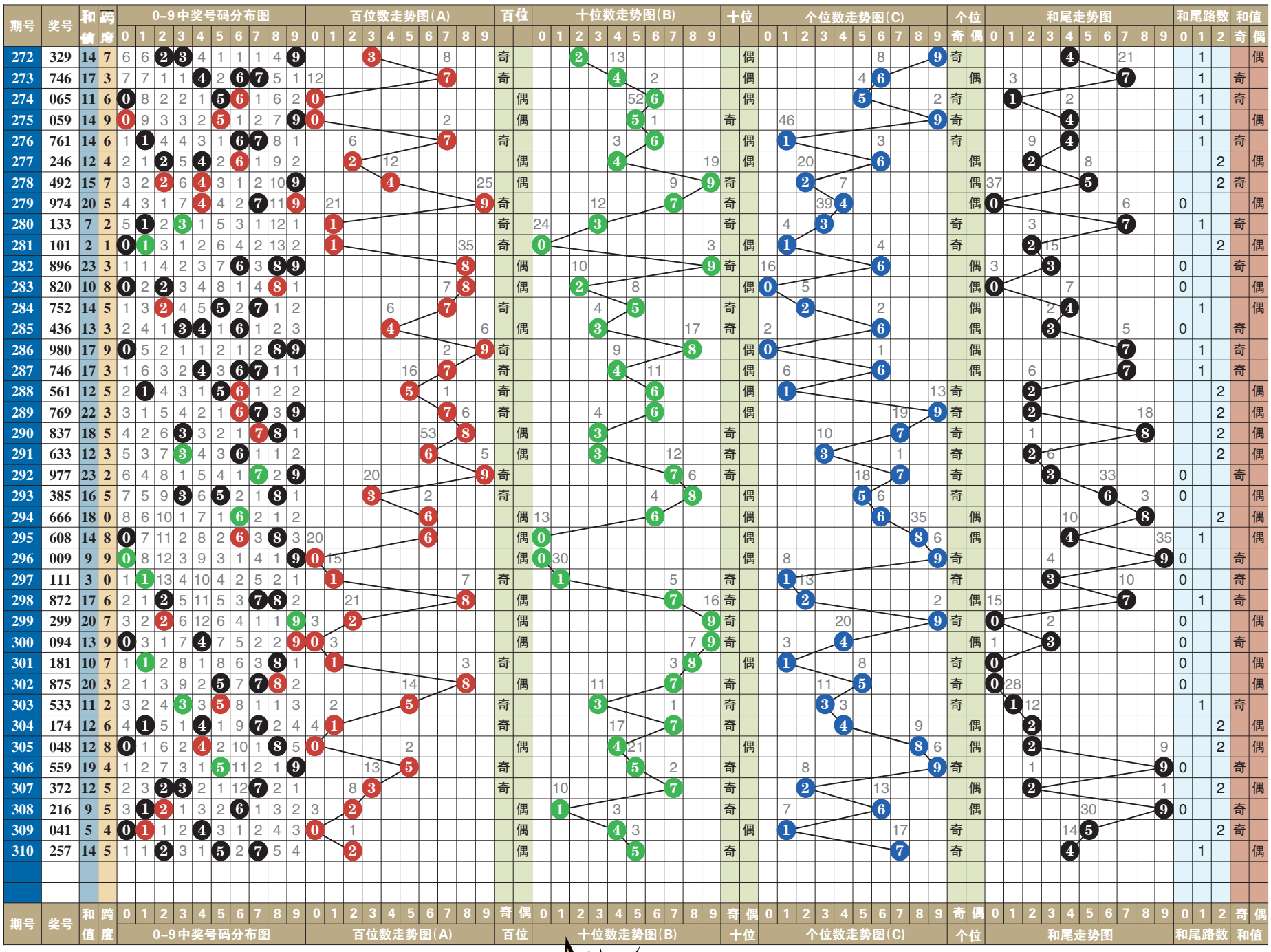

排列3 排列5 第一位数字以4、6为主

排列3 本期号码 2 5 7

趋势分析：

在开奖号码动态的综合分布图中，近十期小区段号码01234五个数字中，数字0123成功补位，大区段号码56789五个数字中，数字6789成功补位。在热门号码中，质合数的分布为20:10。“组选三”开出两期。本期两码“定胆”关注37、46的选择。

跨度分析：

311-312期关注跨度3

0路跨度近10期动态开出两期，跨度6、跨度3各一期，跨度9、跨度0均轮空。可关注跨度3的重复，以2大1小、2单1双形态组合；363、587、976、467、634、896。

1路跨度近10期动态开出三期，其中跨度4两期，跨度7一期，跨度1轮空。可关注跨度7的重复，以2大1小、1单2双形态组合；076、158、392、750、702、629。

2路跨度近10期动态开出五期，其中跨度5三期，跨度2、跨度8各一期。可关注跨度2的重复，以2大1小、1单2双形态组合；866、120、534、657、645、978。

第1位

近十期奇偶数5:5，大小数3:7，012三路号码3:2:5，后期关注偶数的选择，以数字4、6为主，防奇数7的回补。本期参考号4、6、7。

第2位

近十期奇偶数7:3，大小数6:4，012三路号码1:6:2，后期关注偶数的选择，以数字6、8为主，防奇数3的回补。本期参考号3、6、8。

第3位

近十期奇偶数6:4，大小数5:5，012三路号码3:4:3，后期关注奇数的选择，以数字3、5为主，防偶数2的回补。本期参考号2、3、5。

第4位

近十期奇偶数5:5，大小数3:7，012三路号码7:2:1，后期关注偶数的选择，以数字2、4为主，防奇数5的回补。本期参考号2、4、5。

第5位

近十期奇偶数6:4，大小数8:2，012三路号码4:5:1，后期关注偶数的选择，以数字2、8为主，防奇数3的回补。本期参考号2、3、8。

（小贝）

排列5 第310期开奖号码

2 5 7 6 7

排列三技巧 关于“守号”的四大原则

①选择自己的幸运号：有的购彩者是根据自己的出年月日、电话号码或其他跟自己关系密切的号码作为自己的“守号”。某人的生日是3月18号，他就一直坚持不断地买318这一个号码，直至该号码开出并赢利后才换另外一组号。这种方法随意性较大，坚持买下去，中奖是必然的事，但是中奖的早与晚却又和“运气”密切相关。

②选择热出的号码：在某一年期内，435这个号出现多次，这种号码叫做热出号，极有可能时隔不久会再次开出，那就可以把这个号作为“守号”坚持购买下去。

③选择冷号：比如在某两年内，某个号一直没有开出，这种号叫做冷号，从概率学的角度来说，其早晚也会开出来，那就把这个从未开出的号作为自己的“守号”，坚持不断地购买下去。

④选择指标“卡”出来的号码：所谓指标“卡”出来的号，指的是综合各种冷态找到最理想的“补冷号码”，把它作为自己的“守号”，坚持购买下去。百位4曾有过一段时间的大冷一直未回调，十位3与个位的0搭配一直严重短缺未回补，和值7点的组六也一直处于短缺状态，综合上述三个冷指标，我们就可以把最理想的“补冷号码”430找出来作为自己的“守号”。同时投三个方案，共投注66元，投注50期往往可中奖十多期，平均两三期可中奖1次。

七星彩 第22134期

133期开奖号码1 4 7 8 6 1 + 4

奖项	中奖注数	单注奖金
一等奖	0	0
二等奖	4	87596
三等奖	29	300
四等奖	1252	500
五等奖	20480	30
六等奖	598793	5

133期开奖号码为147861+4，从其开奖号码得出，前区奇偶比3:3，大小比3:3，质合比3:3，012路比1:4:1，和值27。后区开出合数，且为1路。

第22134期推荐分析：

第一位：上一期开出质数1，振幅为0，小振幅形态，综合近期七星彩开奖号码及走势情况，本期建议主防第一位号码158。

第二位：上一期开出合数4，振幅为3，小振幅形态，综合近期七星彩开奖号码及走势情况，本期建议主防第二位号码910。

第三位：上一期开出质数7，振幅为6，大振幅形态，综合近期七星彩开奖号码及走势情况，本期建议主防第三位号码847。

第四位：上一期开出合数8，振幅为7，大振幅形态，综合近期七星彩开奖号码及走势情况，本期建议主防第四位号码095。

第五位：上一期开出合数6，振幅为5，大振幅形态，综合近期七星彩开奖号码及走势情况，本期建议主防第五位号码436。

第六位：上一期开出质数1，振幅为0，小振幅形态，综合近期七星彩开奖号码及走势情况，本期建议主防第六位号码470。

后区防0，推荐：198049

定位复试：158 910 847 095 436 928 + 0

后区1位(0~14) 分析：

上一期开出合数4，近10期质合比4:6，合数出号略占优势，本期看好0、2、7，推荐主防0。

（小贝）