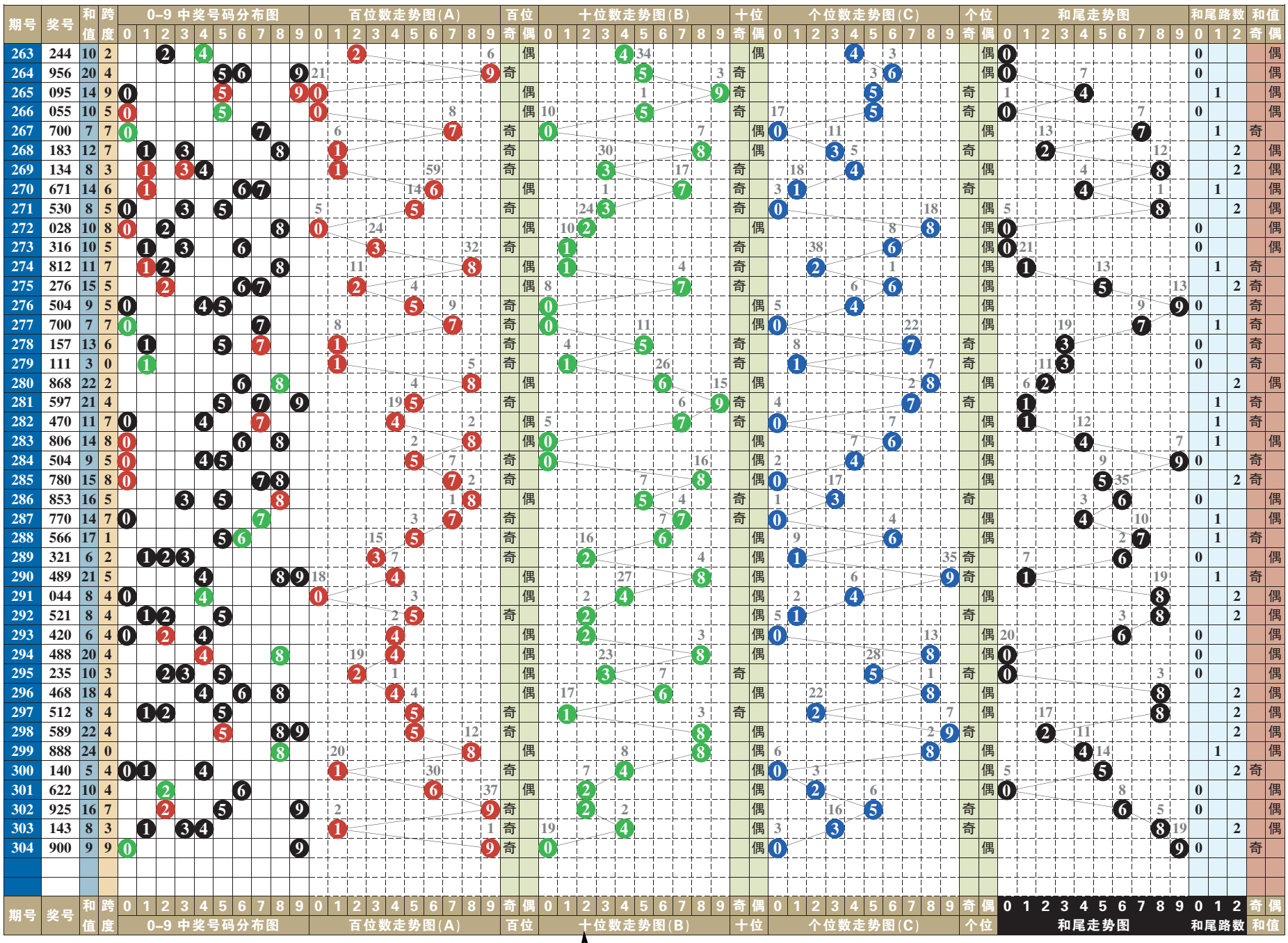

排列3 排列5 第一位数字以4、6为主

排列3 本期号码 9 0 0

趋势分析：

在开奖号码动态的综合分布图中，近十期小区段号码01234五个数字中，数字0123成功补位，大区段号码56789五个数字中，数字6789成功补位，由此01235789八个数字为近期热门号码的分布走势，其中质合数的分布为14:16。“组选三”开出两期。本期两码“定胆”关注17、28的选择。

跨度分析：

305-306期关注跨度6

0路跨度近10期动态开出四期，跨度3两期，跨度0、跨度9各一期，跨度6轮空。可关注跨度6的回补，以2大1小、2单1双形态组合；382、175、560、248、064、714。

1路跨度近10期动态开出六期，其中跨度4五期，跨度7一期，跨度1轮空。可关注跨度7的重复，以2大1小、1单2双形态组合；518、407、289、629、841、071。

2路跨度近10期动态开出零期，其中跨度5、跨度2、跨度8均轮空。可关注跨度5的回补，以2大1小、1单2双形态组合；386、749、105、614、728、163。

第 1 位

近十期奇偶数6:4，大小数6:4，012三路号码3:3:4，后期关注偶数的选择，以数字4、6为主，防奇数7的回补。本期参考号4、6、7。

第 2 位

近十期奇偶数2:8，大小数3:7，012三路号码3:2:5，后期关注奇数的选择，以数字1、3为主，防偶数2的回补。本期参考号1、2、3。

第 3 位

近十期奇偶数4:6，大小数5:5，012三路号码4:0:6，后期关注奇数的选择，以数字1、7为主，防偶数8的回补。本期参考号1、7、8。

第 4 位

近十期奇偶数3:7，大小数7:3，012三路号码5:0:5，后期关注奇数的选择，以数字1、7为主，防偶数4的回补。本期参考号1、4、7。

第 5 位

近十期奇偶数6:4，大小数3:7，012三路号码3:5:2，后期关注偶数的选择，以数字2、8为主，防奇数3的回补。本期参考号2、3、8。

（小贝）

排列5 第304期开奖号码

9 0 0 6 9

排列三技巧 利用“留1博2”投注的研究

关于排列三玩法，随着对购彩者其研究的深入，已总结出很多应对投注方法和经验。

①主要矛盾

矛盾一：彩票本身给人的希望就是一夜暴富，如果购彩理论与一夜暴富相违背，本就是一种矛盾；

矛盾二：人性本贪，无法完全克服，纯粹的绿色购彩必定不能为广大彩者所接受；

矛盾三：如何将绿色购彩与暴富、贪念有机地结合起来，一直是我心中的矛盾。

②投注优势

1、不用翻倍，不可能一亏而光，从资金上来说，相对以往的翻倍计划，这是金身不败的。；

2、存在一夜暴富的可能，而且可能性不小；

3、投注人的收益率既有可能与自己的贪念成正比，也有可能与自己的贪念成反比，取决于自己；

4、适合所有购彩者，任何资金情况下都可以考虑采用。

③计划要素

娱乐购彩，一般情况下不翻倍，就打固定的金额。

七星彩 第21132期

131期开奖号码：1 2 4 9 9 2 + 6

奖项	中奖注数	单注奖金
一等奖	3	5000000
二等奖	17	21698
三等奖	16	3000
四等奖	1323	500
五等奖	21939	30
六等奖	806475	5

131期开奖号码为124992+6，从其开奖号码得出，前区奇偶比3:3,大小比2:4，质合比3:3,012路比2:2:2,和值27。后区开出合数，且为0路。

后区防7，推荐：047992

定位复试：017 436 784 920 942 204 + 7

21132期推荐分析：

第一位：上期开出质数1，振幅为0，小振幅形态，综合近期七星彩开奖号码及走势情况，本期建议主防第一位号码017。

第二位：上期开出质数2，振幅为1，小振幅形态，综合近期七星彩开奖号码及走势情况，本期建议主防第二位号码436。

第三位：上期开出合数4，振幅为3，小振幅形态，综合近期七星彩开奖号码及走势情况，本期建议主防第三位号码784。

第四位：上期开出合数9，振幅为8，大振幅形态，综合近期七星彩开奖号码及走势情况，本期建议主防第四位号码920。

第五位：上期开出合数9，振幅为8，大振幅形态，综合近期七星彩开奖号码及走势情况，本期建议主防第五位号码942。

第六位：上期开出质数2，振幅为1，小振幅形态，综合近期七星彩开奖号码及走势情况，本期建议主防第六位号码204。

后区1位(0~14) 分析：

上一期开出合数6，近10期质合比4:6，合数出号略占优势，本期看好3、4、7、9，推荐主防7。

（小贝）