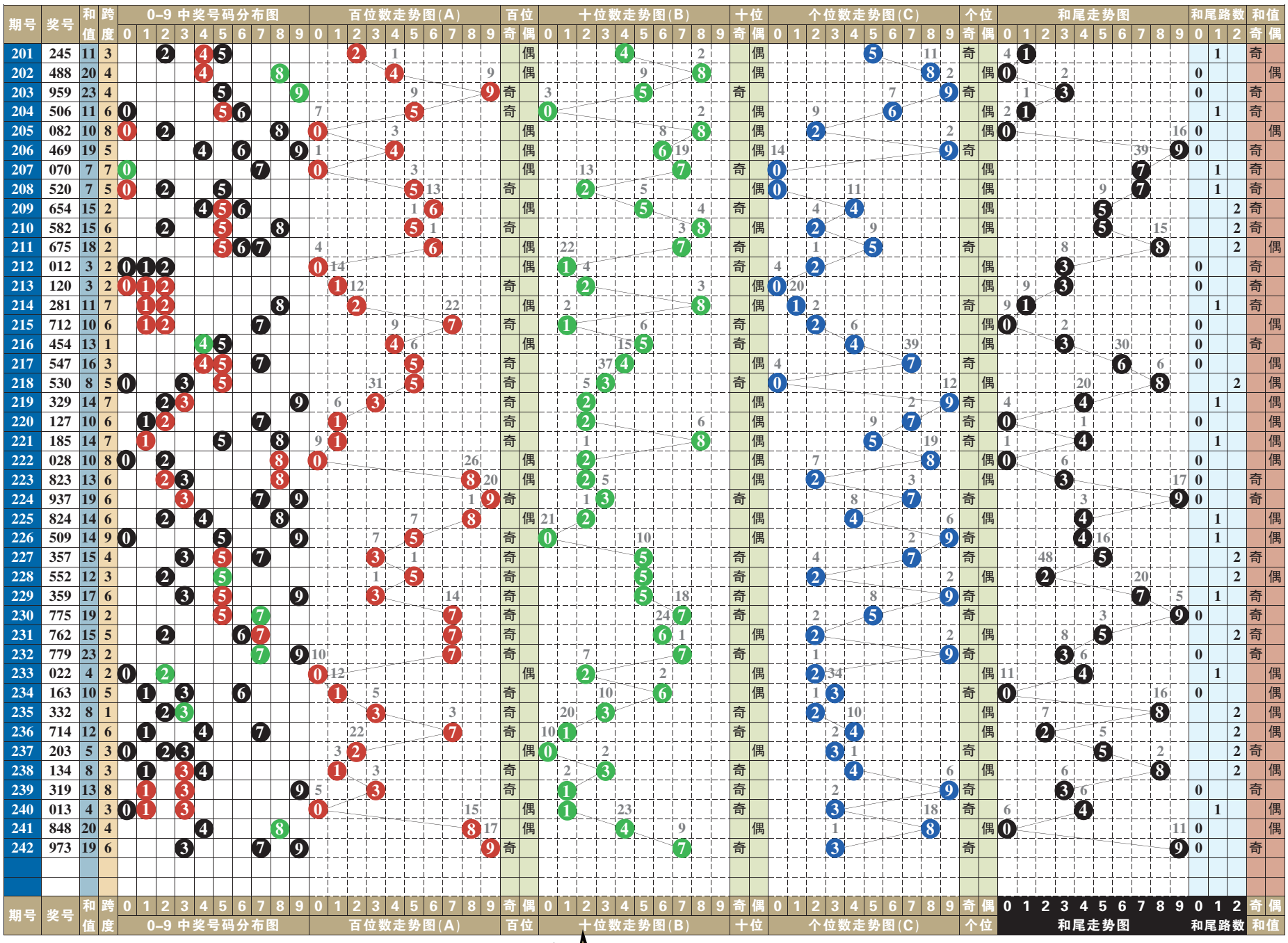

排列3 排列5 第一位数字以2、4为主

排列3 本期号码 9 7 3

趋势分析：

在开奖号码动态的综合分布图中，近十期小区段号码01234五个数字中，数字0123成功补位，大区段号码56789五个数字中，数字6789成功补位，由此01235789八个数字为近期热门号码的分布走势，其中质合数的分布为19:11。“组选三”开出两期。本期两码“定胆”关注37、28的选择。

跨度分析：

243–245期关注跨度5

0路跨度近10期动态开出五期，跨度6两期，跨度3三期，跨度9、跨度0轮空。可关注跨度0的回补，以2大1小、2单1双形态组合；777、555、222、888、333、444。

1路跨度近10期动态开出两期，其中跨度1、跨度4各一期，跨度7均轮空。可关注跨度4的重复，以2大1小、1单2双形态组合；845、637、526、965、594、487。

2路跨度近10期动态开出三期，其中跨度5、跨度2、跨度8各一期。可关注跨度5的重复，以2大1小、1单2双形态组合；386、273、514、348、725、163。

第 1 位

近十期奇偶数6:4，大小数3:7，012三路号码5:3:2，后期关注偶数的选择，以数字2、4为主，防奇数7的回补。本期参考号2、4、7。

第 2 位

近十期奇偶数6:4，大小数2:8，012三路号码4:5:1，后期关注偶数的选择，以数字2、8为主，防奇数3的回补。本期参考号2、3、8。

第 3 位

近十期奇偶数5:5，大小数2:8，012三路号码5:2:3，后期关注奇数的选择，以数字5、7为主，防偶数8的回补。本期参考号5、7、8。

第 4 位

近十期奇偶数5:5，大小数3:7，012三路号码3:5:2，后期关注偶数的选择，以数字6、8为主，防奇数5的回补。本期参考号5、6、8。

第 5 位

近十期奇偶数7:3，大小数5:5，012三路号码5:2:3，后期关注奇数的选择，以数字3、7为主，防偶数6的回补。本期参考号3、6、7。

（小贝）

排列5 第242期开奖号码

9 7 3 1 3

排列三技巧 利用大小法来定单选号码

在排列三众多的选号技巧中，大小法与奇偶法、和值法、质合法等方法，都是研究排列三的最基本的几种方法。他们在排列三游戏中所起到的作用就像小学数学中的加减乘除一样，有了这些方法的存在，才让购彩者有机会尝试更复杂、多变的组合方法。

大小法与奇偶法一样，在单选位置上，有全小、全大、小小大、小大小、大小小、小大大、大小大、大大小等八种大小类型，在组选位置上，有全大、全小、二小一大、二大一小等四种类型。小数是01234等五个数字，大数是56789等五个数字，这样，就给了购彩者一个使用奖号单选位置小大特征来进行复式投注的机会。

如果看好了本期的小大类型是小大小，那实际上也就是号码在百位上备选数字是01234，在十位上备选数字是56789，个位上备选数字是01234，这样就形成了5*5*5的单选复式号码，一共是125注，投注的话，一共需要250元，如果中奖号码正好包含其中，那就能中取一个单选奖金1000元。这样，购彩者的投入产出比还是不错的。

七星彩 第105–106期

104期开奖号码：0 1 8 2 5 7 + 9

奖项	中奖注数	单注奖金
一等奖	0	0
二等奖	9	45688
三等奖	70	3000
四等奖	2499	500
五等奖	38924	30
六等奖	1921927	5

104期开奖号码为018257+9，从其开奖号码得出，前区奇偶比3:3,大小比3:3，质合比4:2，012路比1:2:3,和值23。后区开出合数，且为0路。

105–106期推荐分析：

第一位：上期开出合数0，振幅为0，小振幅形态，综合近期七星彩开奖号码及走势情况，本期建议主防第一位号码765。

第二位：上期开出质数1，振幅为1，小振幅形态，综合近期七星彩开奖号码及走势情况，本期建议主防第二位号码508。

第三位：上期开出合数8，振幅为8，大振幅形态，综合近期七星彩开奖号码及走势情况，本期建议主防第三位号码984。

第四位：上期开出质数2，振幅为2，小振幅形态，综合近期七星彩开奖号码及走势情况，本期建议主防第四位号码071。

第五位：上期开出质数5，，振幅为5，大振幅形态，综合近期七星彩开奖号码及走势情况，本期建议主防第五位号码816。

第六位：上期开出质数7，振幅为7，大振幅形态，综合近期七星彩开奖号码及走势情况，本期建议主防第六位号码320。

后区防4，推荐：759083

定位复试：765 508 984 071 816 320 + 5

后区1位(0~14) 分析：

上一期开出合数9，近10期质合比4:6，合数出号略占优势，本期看好3、4、5、13，推荐主防4、13。

（小贝）