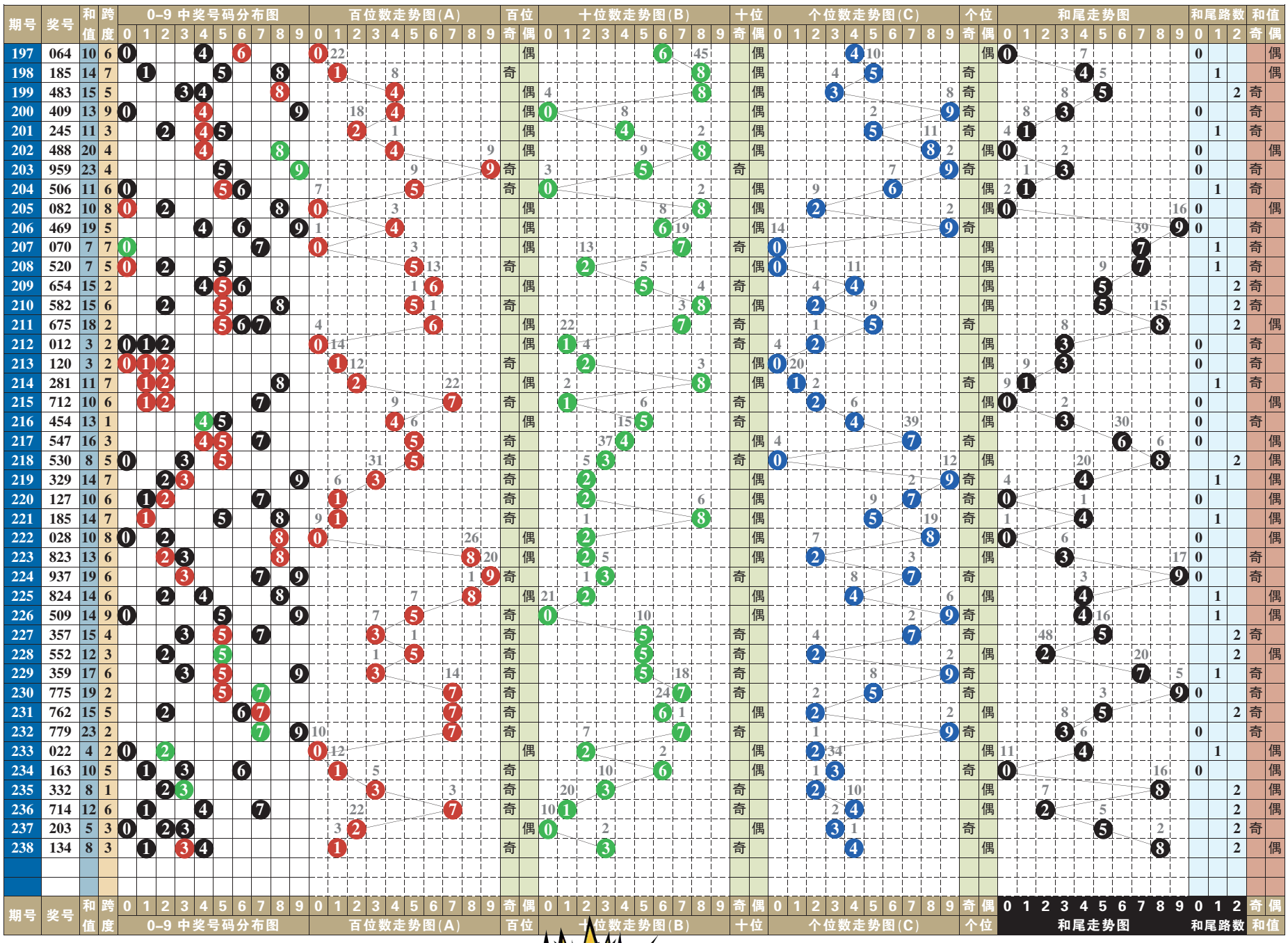

排列3 排列5 第一位数字以6、8为主

排列3 本期号码 1 3 4

趋势分析：

在开奖号码动态的综合分布图中，近十期小区段号码01234五个数字中，数字0123成功补位，大区段号码56789五个数字中，数字6789成功补位，由此01235789八个数字为近期热门号码的分布走势，其中质合数的分布为21:8。“组选三”开出两期。本期两码“定胆”关注15、48的选择。

跨度分析：

239–240期关注跨度4

0路跨度近10期动态开出四期，跨度6、跨度3各两期，跨度9、跨度0轮空。可关注跨度6的重复，以2大1小、2单1双形态组合；713、751、582、827、359、471。

1路跨度近10期动态开出一期，其中跨度1一期，跨度4、跨度7均轮空。可关注跨度4的回补，以2大1小、1单2双形态组合；845、637、526、965、594、487。

2路跨度近10期动态开出五期，其中跨度5两期，跨度2三期，跨度8轮空。可关注跨度5的重复，以2大1小、1单2双形态组合；386、273、514、348、725、163。

第 1 位

近十期奇偶数8:2，大小数4:6，012三路号码3:6:1，后期关注偶数的选择，以数字6、8为主，防奇数5的回补。本期参考号5、6、8。

第 2 位

近十期奇偶数6:4，大小数5:5，012三路号码5:3:2，后期关注奇数的选择，以数字1、5为主，防偶数4的回补。本期参考号1、4、5。

第 3 位

近十期奇偶数5:5，大小数3:7，012三路号码4:2:4，后期关注偶数的选择，以数字4、8为主，防奇奇7的回补。本期参考号4、7、8。

第 4 位

近十期奇偶数5:5，大小数3:7，012三路号码3:4:3，后期关注偶数的选择，以数字2、6为主，防奇数5的回补。本期参考号2、5、6。

第 5 位

近十期奇偶数5:5，大小数7:3，012三路号码3:3:4，后期关注奇数的选择，以数字3、7为主，防偶数4的回补。本期参考号3、4、7。

（小贝）

排列5 第238期开奖号码

1 3 4 1 5

排列三技巧 巧用无稽期杀号“三重奏”

很多排列三竞猜高手总结出来的投注技巧，并没有什么实际理论，但很实用，一般称为无稽选号法。

首先是看起来最“无稽”的“期数分解”杀号法，这种方法就是通过排列三的开奖期数所蕴含的开奖号码的数据信息进行杀号，要领是“当期号码当期杀”。假设某期的杀号即为：把006转变成0+0+6=6，我们知道排列三可选的最大号码为“9”，在这里再把9−6=“3”，而“3”就是经过“期数分解”所估计开出的号码。

其次首尾边距杀号法，即先得出排列三的三个奖号中的最大码与最小码的差值，再把排列3可选的最大号码“9”减去首尾边距值，所得的数值即为要杀的号码，特点就是通过上期的开奖号码预测下期必杀号码，“当期号码上期杀”。例如本期的开奖号码是549，把9−5=“4”(首尾边距值)，再用9−4=“5”，“5”就是预测下一期必杀的码。

此外，还可以利用开奖号码的和值进行杀号，即通过上一期开奖号码的“和”来预测下期必杀码，例如这一期的奖号是851，把851变为8+5+1=14（和数值），再把14变为1+4=“5”，再用9−5=“4”，而“4”就是我们预测下一期必杀的号码。

七星彩 第21104期

103期开奖号码：5 5 6 9 9 8 + 3

奖项	中奖注数	单注奖金
一等奖	3	5000000
二等奖	14	47545
三等奖	62	3000
四等奖	2062	500
五等奖	34838	30
六等奖	1381253	5

103期开奖号码为556998+3，从其开奖号码得出，前区奇偶比4:2，大小比6:0，质合比2:4，012路比3:0:3，和值42。后区开出质数，且为0路。

21104期推荐分析：

第一位：上期开出质数5，振幅为0，小振幅形态，综合近期七星彩开奖号码及走势情况，本期建议主防第一位号码481。

第二位：上期开出质数5，振幅为0，小振幅形态，综合近期七星彩开奖号码及走势情况，本期建议主防第二位号码268。

第三位：上期开出合数6，振幅为1，小振幅形态，综合近期七星彩开奖号码及走势情况，本期建议主防第三位号码602。

第四位：上期开出合数9，振幅为4，小振幅形态，综合近期七星彩开奖号码及走势情况，本期建议主防第四位号码514。

第五位：上期开出合数9，，振幅为4，小振幅形态，综合近期七星彩开奖号码及走势情况，本期建议主防第五位号码850。

第六位：上期开出合数8，振幅为3，小振幅形态，综合近期七星彩开奖号码及走势情况，本期建议主防第六位号码347。

后区13，推荐：426583

定位复试：481 268 602 514 850 347 + 13

后区1位(0~14) 分析：

上一期开出质数3，近10期质合比5:5，质合数出号相等，本期看好5、6、11、13，推荐主防11、13。

（小贝）