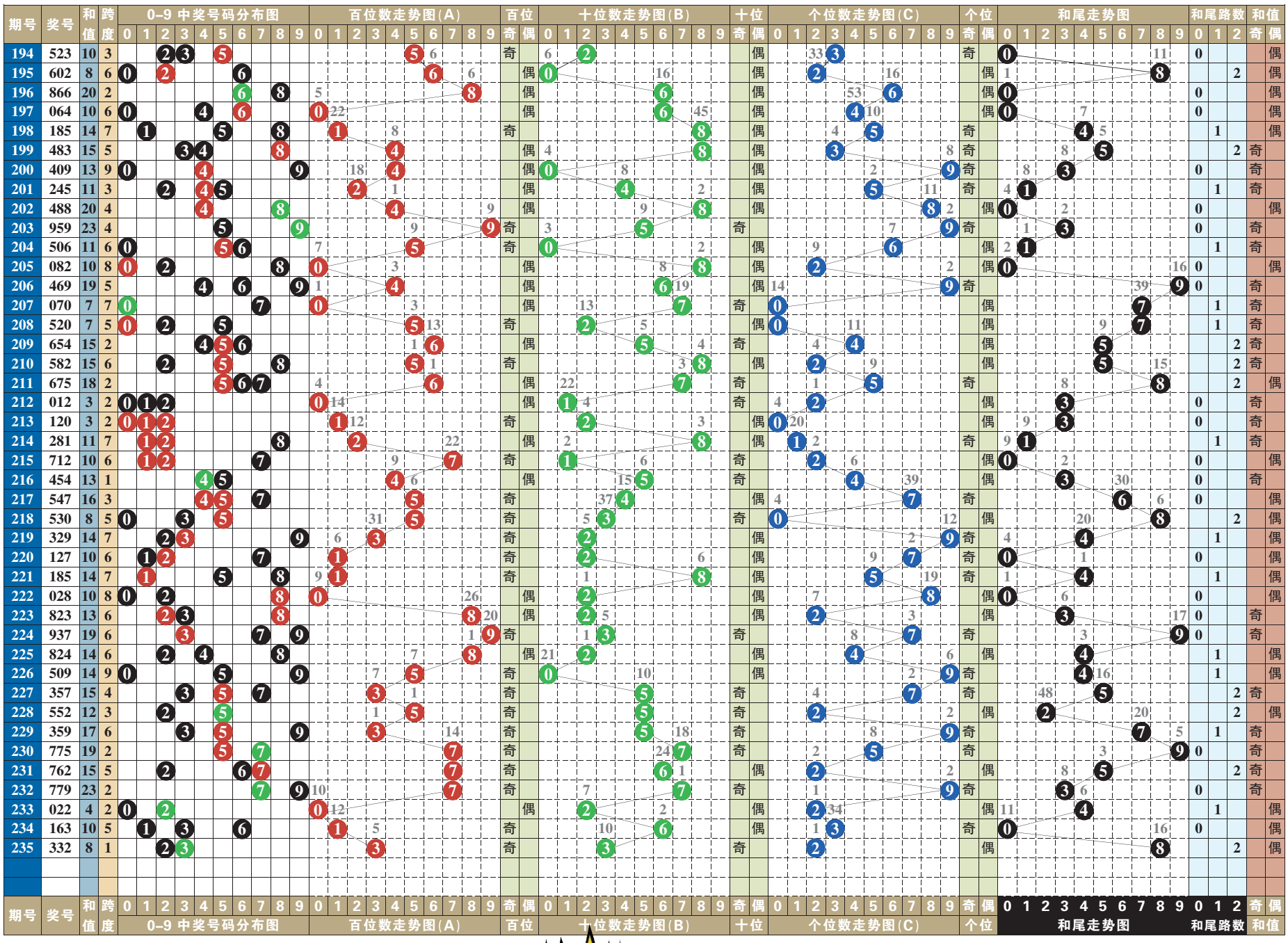

排列3 排列5 第一位数字以2、8为主

排列3 本期号码 3 3 2

趋势分析：

在开奖号码动态的综合分布图中，近十期小区段号码01234五个数字中，数字0123成功补位，大区段号码56789五个数字中，数字6789成功补位，由此01235789八个数字为近期热门号码的分布走势，其中质合数的分布为23:7。“组选三”开出两期。本期两码“定胆”关注17、28的选择。

跨度分析：

236–238期关注跨度6

0路跨度近10期动态开出三期，跨度6、跨度3、跨度9各一期，跨度0轮空。可关注跨度6的重复，以2大1小、2单1双形态组合；713、751、582、827、359、471。

1路跨度近10期动态开出两期，其中跨度4、跨度1各一期，跨度7轮空。可关注跨度7的回补，以2大1小、1单2双形态组合；841、037、128、926、294、185。

2路跨度近10期动态开出五期，其中跨度5两期，跨度2三期，跨度8轮空。可关注跨度5的重复，以2大1小、1单2双形态组合；386、273、514、348、725、163。

第 1 位

近十期奇偶数9:1，大小数5:5，012三路号码4:5:1，后期关注偶数的选择，以数字2、8为主，防奇数3的回补。本期参考号2、3、8。

第 2 位

近十期奇偶数6:4，大小数7:3，012三路号码4:2:4，后期关注奇数的选择，以数字1、7为主，防偶数4的回补。本期参考号1、4、7。

第 3 位

近十期奇偶数6:4，大小数5:5，012三路号码4:1:5，后期关注偶数的选择，以数字4、8为主，防奇奇7的回补。本期参考号4、7、8。

第 4 位

近十期奇偶数4:6，大小数4:6，012三路号码3:4:3，后期关注奇数的选择，以数字3、5为主，防偶数8的回补。本期参考号3、5、8。

第 5 位

近十期奇偶数4:6，大小数5:5，012三路号码4:3:3，后期关注奇数的选择，以数字1、5为主，防偶数4的回补。本期参考号1、4、5。

（小贝）

排列5 第235期开奖号码

3 3 2 4 0

排列三技巧 活用复式投注的实战宝典

排列三复式投注，具有较大的中奖优势，但存在的一些弊端，购彩者也不可忽视。

选号要活：对于有些人来说，选定的复式组合轻易不愿改变，而恰恰就是这种僵硬的投注原则可能使你远离大奖。灵活的投注原则应该是想清楚自己有那几个心水码需要常守，对最近几期号球走势仔细分析并判断出重点出号区间，这样投注起来才会更有信心。切忌因没有中奖而对自己上一期的复式全盘否定，乃至连心水号码也舍弃了。这样的结果可能是长期复式一无所获。当然，在选择号码时要考虑到彩盘的特点，灵活运用重叠码、二连码或三连码、对望码等。

资金要活：购彩者要根据自己的经济势力，确定资金投入比例。收入较高的可以拿出1%，包10–14个号。无容质疑，复式是揽取大奖的较好方式，钱多就选取大复式，钱少就选小复式。还要注意体会自己的灵感周期，灵感旺盛时就大胆“承包”号码，灵感疲倦时就适当减少投注金额，总之要使自己有限的资金发挥最大作用。

方法要活：如果已经积累了相当的经验，一定要特别熟悉彩市上流行的另外一些确有实效的投注方法，比如采用重点区间投注法容易中高等奖项，就可以跟踪号码频率，一旦瞅准重点出号区间就大胆圈号。

七星彩 第102–103期

101期开奖号码：8 1 5 6 0 8 +10

奖项	中奖注数	单注奖金
一等奖	0	0
二等奖	17	50107
三等奖	55	3000
四等奖	1788	500
五等奖	29216	30
六等奖	997772	5

101期开奖号码为815608+10，从其开奖号码得出，前区奇偶比2:4，大小比4:2，质合比2:4，012路比2:1:3，和值28。后区开出合数，且为1路。

102–103期推荐分析：

第一位：上期开出合数8，振幅为0，大振幅形态，综合近期七星彩开奖号码及走势情况，本期建议主防第一位号码526。

第二位：上期开出质数1，振幅为1，小振幅形态，综合近期七星彩开奖号码及走势情况，本期建议主防第二位号码172。

第三位：上期开出质数5，振幅为5，大振幅形态，综合近期七星彩开奖号码及走势情况，本期建议主防第三位号码831。

第四位：上期开出合数6，振幅为6，大振幅形态，综合近期七星彩开奖号码及走势情况，本期建议主防第四位号码460。

第五位：上期开出合数0，，振幅为0，小振幅形态，综合近期七星彩开奖号码及走势情况，本期建议主防第五位号码017。

第六位：上期开出合数8，振幅为8，大振幅形态，综合近期七星彩开奖号码及走势情况，本期建议主防第六位号码984。

后区11，推荐：628350

定位复试：526 172 831 460 017 984 + 11

后区1位(0~14) 分析：

上一期开出合数10，近10期质合比4:6，合数出号略占优势，本期看好9、11、10、14，推荐主防9、11。

（小贝）