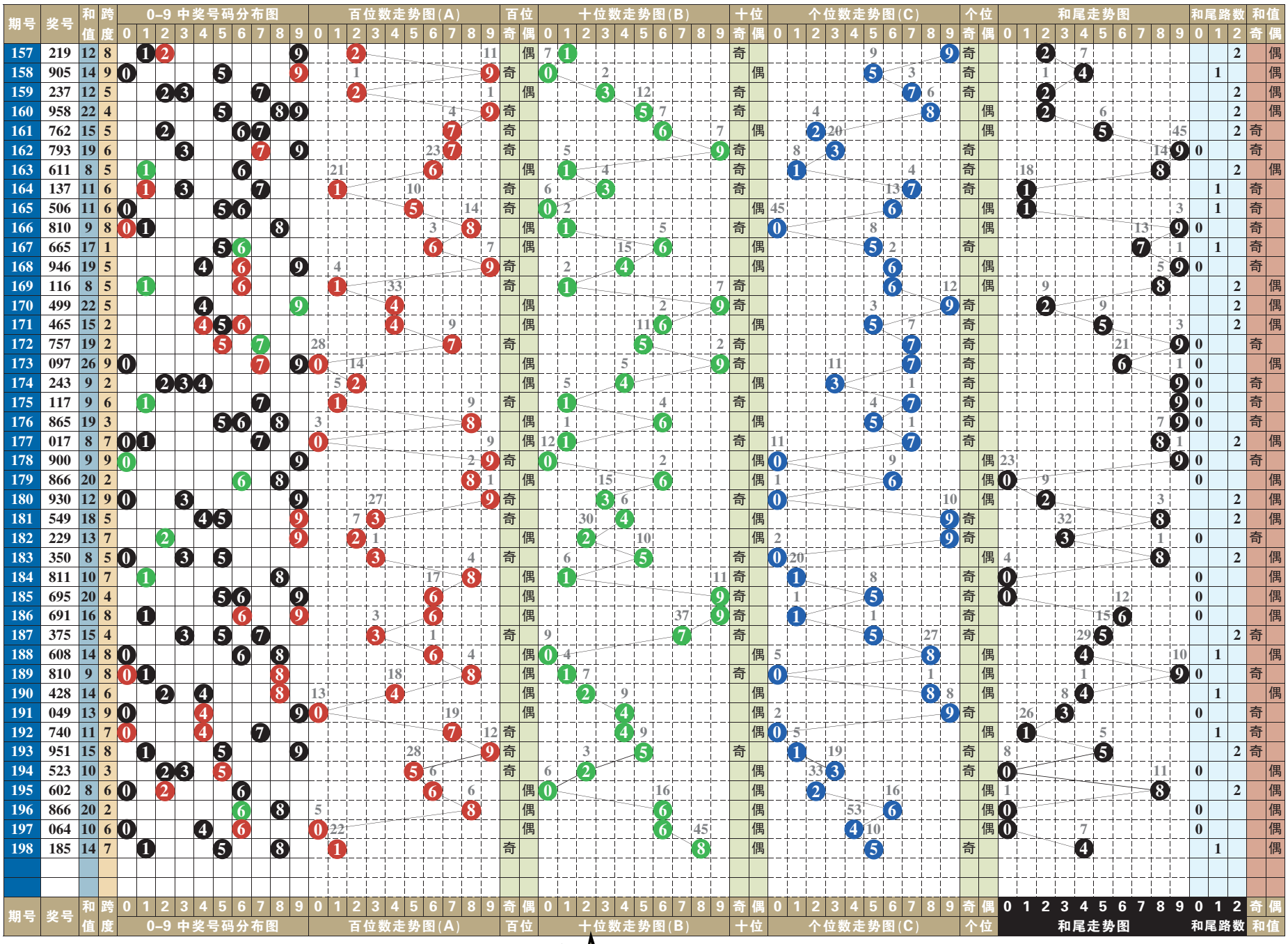

排列3 排列5 第一位数字以5、7为主

排列3 本期号码 1 8 5

趋势分析：

在开奖号码动态的综合分布图中，近十期小区段号码01234五个数字中，数字0123成功补位，大区段号码56789五个数字中，数字6789成功补位，由此01235789八个数字为近期热门号码的分布走势，其中质合数的分布为11:19。“组选三”开出两期。本期两码“定胆”关注17、26的选择。

跨度分析：

199–200期关注跨度5

0路跨度近10期动态开出五期，跨度6三期、跨度9、跨度3各一期，跨度0轮空。可关注跨度3的回补，以2大1小、2单1双形态组合；463、754、587、032、525、365。

1路跨度近10期动态开出两期，其中跨度7两期、跨度4、跨度1均轮空。可关注跨度4的回补，以2大1小、1单2双形态组合；847、034、515、326、437、651。

2路跨度近10期动态开出三期，其中跨度8两期，跨度2一期，跨度5轮空。可关注跨度5的回补，以2大1小、1单2双形态组合；386、613、572、945、472、738。

第 1 位

近十期奇偶数4:6，大小数6:4，012三路号码4:3:3，后期关注奇数的选择，以数字1、7为主，防偶数2的回补。本期参考号1、2、7。

第 2 位

近十期奇偶数2:8，大小数4:6，012三路号码3:3:4，后期关注奇数的选择，以数字1、5为主，防偶数0的回补。本期参考号0、1、5。

第 3 位

近十期奇偶数4:6，大小数4:6，012三路号码5:2:3，后期关注偶数的选择，以数字2、6为主，防奇奇7的回补。本期参考号2、6、7。

第 4 位

近十期奇偶数8:2，大小数4:6，012三路号码3:4:3，后期关注偶数的选择，以数字6、8为主，防奇数9的回补。本期参考号6、8、9。

第 5 位

近十期奇偶数5:5，大小数4:6，012三路号码5:1:4，后期关注奇数的选择，以数字1、7为主，防偶数4的回补。本期参考号1、4、7。

（小贝）

排列5 第198期开奖号码

1 8 5 7 5

排列三技巧 大小概率定胆和选号二法

“押大小”对排列三五玩法有一定的指导作用，将0到9这10个数字分成两组，0、1、2、3、4是小数，5、6、7、8、9是大数，在常规的竞猜中对主玩法的选号非常有帮助。

以排列三为例，因为所构成的三位数组合形式一共有四种，即三大号、三小号、二大一小号、二小一大号，它们在1000注投注号码中所占的比例分别是：三大号和三小号各是125注，各占12.5%。二大一小号和二小一大号各是375注，各占37.5%。由此可知，大小号码搭配的概率要远远高于三大号或三小号的概率。在实战中，购彩者还有不同的形式去利用大小号选号。

一是标明每期中奖号码的大小号分布情况，按10期或者20期为阶段段统计最近一段时期内各位上大小号码的具体数量，再按照号码出现均衡的原则来判断号码出现的趋势。例如，近期百位上小号出得比较多，下期就多关注大号码。

二是采用大小号码组合的选择。即采用大大小、大小小、小大大、小小大的组合选择。因为二大一小号和二小一大号所构成的组合形式占所有的75%。

七星彩 第21087期

086期开奖号码：1 1 9 4 2 0 + 0

奖项	中奖注数	单注奖金
一等奖	0	0
二等奖	9	38989
三等奖	14	3000
四等奖	893	500
五等奖	16631	30
六等奖	553796	5

086期开奖号码为119420+0，从其开奖号码得出，前区奇偶比3:3，大小比1:5，质合比3:3，012路比2:3:1，和值17。后区开出合数，且为0路。

21087期推荐分析：

第一位：上期开出质数1，振幅为1，小振幅形态，综合近期七星彩开奖号码及走势情况，本期建议主防第一位号码963。

第二位：上期开出质数1，振幅为1，小振幅形态，综合近期七星彩开奖号码及走势情况，本期建议主防第二位号码827。

第三位：上期开出合数9，振幅为9，大振幅形态，综合近期七星彩开奖号码及走势情况，本期建议主防第三位号码156。

第四位：上期开出合数4，振幅为4，小振幅形态，综合近期七星彩开奖号码及走势情况，本期建议主防第四位号码308。

第五位：上期开出质数2，，振幅为2，小振幅形态，综合近期七星彩开奖号码及走势情况，本期建议主防第五位号码081。

第六位：上期开出合数0，振幅为0，小振幅形态，综合近期七星彩开奖号码及走势情况，本期建议主防第六位号码732。

后区防9，推荐：981307

定位复试：963 827 156 308 081 732 + 9

后区1位(0~14) 分析：

上一期开出合数0，近10期质合比7:3，质数出号占优势，本期看好6、8、9、12，推荐主防8、9。

（小贝）