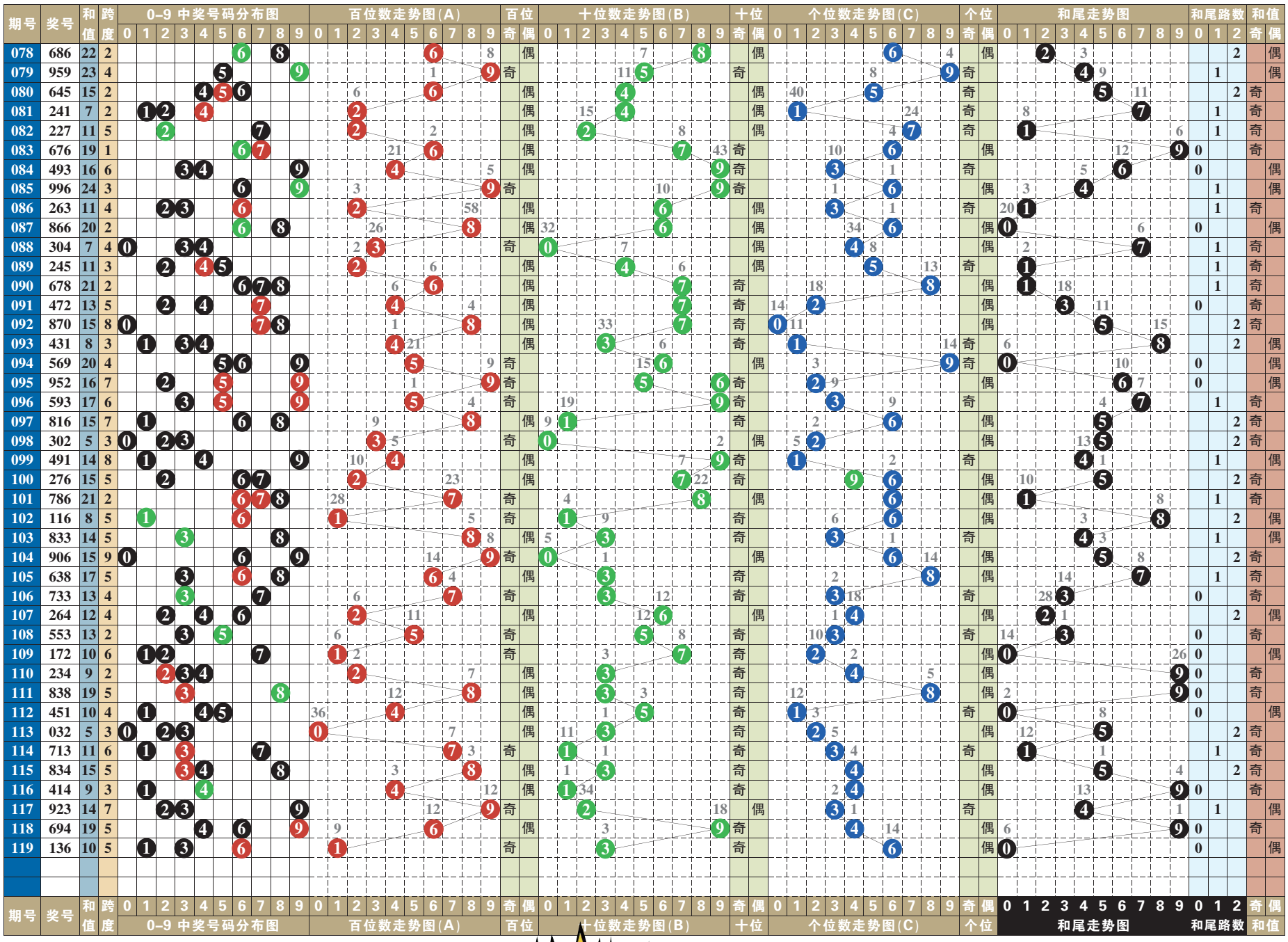

排列3 排列5 第一位数字以3、5为主

排列3 本期号码 1 3 6

趋势分析：

在开奖号码动态的综合分布图中，近十期小区段号码01234五个数字中，数字0123成功补位，大区段号码56789五个数字中，数字6789成功补位，由此01235789八个数字为近期热门号码的分布走势，其中质合数的分布为16:14。“组选三”开出两期。本期两码“定胆”关注15、48的选择。

跨度分析：

120–121期关注跨度4

0路跨度近10期动态开出三期，跨度3两期，跨度6一期，跨度9、跨度0均轮空。可关注跨度6的重复，以2大1小、2单1双形态组合；065、147、284、973、593、106。

1路跨度近10期动态开出两期，其中跨度4、跨度7各一期，跨度1轮空。可关注跨度4的重复，以2大1小、1单2双形态组合；485、733、256、152、375、579。

2路跨度近10期动态开出五期，其中跨度5四期，跨度2一期，跨度8轮空。可关注跨度8的回补，以2大1小、1单2双形态组合；807、951、916、391、508、880。

第 1 位

近十期奇偶数3:7，大小数5:5，012三路号码3:4:3，后期关注奇数的选择，以数字3、5为主，防偶数2的回补。本期参考号2、3、5。

第 2 位

近十期奇偶数9:1，大小数2:8，012三路号码6:2:2，后期关注偶数的选择，以数字4、8为主，防奇数5的回补。本期参考号4、5、8。

第 3 位

近十期奇偶数3:7，大小数2:8，012三路号码3:5:2，后期关注奇数的选择，以数字1、5为主，防偶数8的回补。本期参考号1、5、8。

第 4 位

近十期奇偶数7:3，大小数3:7，012三路号码5:4:1，后期关注偶数的选择，以数字2、8为主，防奇数5的回补。本期参考号2、5、8。

第 5 位

近十期奇偶数6:4，大小数6:4，012三路号码3:3:4，后期关注偶数的选择，以数字0、6为主，防奇数7的回补。本期参考号0、6、7。

（小贝）

排列5 第119期开奖号码

1 3 6 9 6

排列三技巧 了解组选胆拖选号法及特点

胆拖式是排列三中3D的众多买法中的一种复式买法，分组选六胆拖和组选三胆拖两种，组选六即就是组六型，组选三就是日常所说的对子，又分一胆拖、两胆拖，胆即就是你认为会开出的号码，拖号就是你认为除胆码外其余会开出的两个数字或组三型以个数字。

中奖方式分为两种，即一胆拖组六型：只要中胆码，其他两个号码在拖号中，即中奖，另一种是组三型：只有一胆拖方式。只要中胆，拖号中有开出的另一个号码就中奖。胆码为一个数字即一胆拖，胆码为两个数字是二胆拖。二胆拖只适用于组六型。

排列三3D的众多玩法中，各种玩法有一定的差异，其中胆拖式与组选几码复式有根本区别，胆拖式具有省钱，易中奖，可反复中奖的特点。其次，无论3D，或者排列三玩法均以0到9十个数，平均没个数字开出的概率为十分之一。

分组六和组三型，就是组三和组六型合起来一并买也才投入108元两种买法都买也才108元，也有收益，而你买组选复式时是不可能买组选10个号的。而且，通常0到9这十个数字是反复的轮流交替开出，单一某号码会反复开出多次。

七星彩 第21053期

052期开奖号码：7 3 3 5 5 8 +14

奖项	中奖注数	单注奖金
一等奖	0	0
二等奖	17	29578
三等奖	12	3000
四等奖	818	500
五等奖	14275	30
六等奖	363678	5

052期开奖号码为733558+14，从其开奖号码得出，前区奇偶比5:1，大小比4:2，质合比5:1，012路比2:1:3，和值31。后区开出合数，且为2路。

21053期推荐分析：

第一位：上期开出质数7，振幅为4，小振幅形态，综合近期七星彩开奖号码及走势情况，本期建议主防第一位号码756。

第二位：上期开出质数3，振幅为0，小振幅形态，综合近期七星彩开奖号码及走势情况，本期建议主防第二位号码182。

第三位：上期开出质数3，振幅为0，小振幅形态，综合近期七星彩开奖号码及走势情况，本期建议主防第三位号码318。

第四位：上期开出质数5，振幅为2，小振幅形态，综合近期七星彩开奖号码及走势情况，本期建议主防第四位号码547。

第五位：上期开出质数5，振幅为2，小振幅形态，综合近期七星彩开奖号码及走势情况，本期建议主防第五位号码821。

第六位：上期开出合数8，振幅为5，大振幅形态，综合近期七星彩开奖号码及走势情况，本期建议主防第六位号码065。

后区防9，推荐：713580

定位复试：756 182 318 547 821 065 + 9

后区1位(0~14) 分析：

上一期开出合数14，近10期质合比5:5，质合数出号相等，本期看好7、9、13，推荐主防9。

（小贝）